

23°

Festival Scacchistico Internazionale "CONCA della PRESOLANA"

29 Agosto 2003 - Bollettino n.9

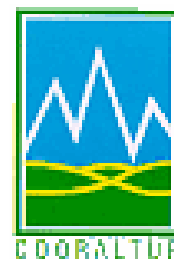

Siamo giunti alla conclusione di questa fantastica 23^{ma} edizione del Festival Scacchistico Internazionale "Conca della Presolana", contrassegnata dal record di partecipazione (350 giocatori, 12 nazioni rappresentate) e dal notevole livello del torneo magistrale. Tutti i nostri complimenti al Grande Maestro ungherese Gyula Sax, vincitore di quest'edizione dell'Open principale. Ha preceduto in classifica il GM ucraino Andrei Maksimenko, per spareggio tecnico, e il vincitore delle precedenti quattro edizioni GM Vladimir Epishin. Ottimo risultato del Maestro FIDE Qendro, che realizza la terza e ultima norma di Maestro Internazionale. Norma di MI, la prima, anche per Folco Castaldo grazie alla vittoria dell'ultimo turno sul MI Renzo Mantovani. Il nuovo Campione Italiano under 20, dopo un combattutissimo torneo, è Giancarlo Braschi, che fino all'ultimo ha dovuto lottare per precedere Tomba e Piscopo. Il titolo di Campione Italiano Under 18 va invece a Ivan Tomba. Grande successo per la neo-campionessa italiana Maria De Rosa con 8 punti e mezzo su 9 partite! In classifica ha preceduto di solo mezzo punto Eleonora Ambrosi, e un'ottima Giuliana Fittante, sola al terzo posto. Il movimento femminile è in netta crescita e questo campionato 2003 ne è la dimostrazione. I titoli femminili Under 20 e Under 18 vanno rispettivamente a Eleonora Ambrosi e a Laura Costantini. Ci complimentiamo anche con i vincitori dell'Open B, Daniele Morandi, dell'Open C, Antonio Recchi e del Promozione, Paolo Gerali. Ringraziando tutti coloro che hanno contribuito al successo della manifestazione, vi ricordo che potrete rivivere le fasi salienti del torneo grazie alle foto, alle partite e ai bollettini pubblicati sul sito www.scaccobratto.com e al libro elettronico del torneo, disponibile verso fine settembre sul medesimo sito. Chi volesse contribuire con del materiale può contattarmi via email o di persona. Arrivederci a tutti all'appuntamento dell'anno prossimo per un'altra grande festa degli scacchi, non mancate!

Davide Cortese

e-mail : davide@corteseweb.com

Open A - Classifica finale dopo 9 turni

	nome	ctg.	punti	buh.	ps	id	nv	cc
1'	4-Sax Gyula	HUNGM	7.0	50.5				
2'	7-Maksimenko Andrei	UKRGM	7.0	49.5				
3'	1-Epishin Vladimir	RUSGM	6.5	49.5	5.5			
4'	3-Milov Vadim	SUIGM	6.5	49.5	4.0			
5'	8-Cebalo Miso	CROGM	6.5	49.0				
6'	9-Lalic Bogdan	ENGM	6.5	46.5				
7'	12-Drazic Sinisa	YUGGM	6.5	46.0				
8'	6-Horvath Csaba	HUNGM	6.5	44.5				
9'	2-Khenkin Igor	GERGM	6.0	47.5				
10'	19-Qendro Llambi	ALBGM	6.0	46.5				
11'	11-Del Rio Angelis Salvador	ESPGM	6.0	44.5	3.5	*		
12'	28-CASTALDO Folco	TO FM	6.0	44.5	3.5			5
13'	5-GODENA Michele	TV GM	6.0	44.5	3.5			3
14'	17-SEDINA Elena	CO WG	6.0	44.0				
15'	16-BELLIA Fabrizio	RM IM	6.0	42.5				
16'	13-Drabke Lorenz	GERIM	6.0	41.5				
17'	26-COSTANTINI Roberto	RN FM	6.0	40.5				
18'	10-Dervishi Erald	ALBGM	5.5	46.5				
19'	47-BENTIVEGNA Francesco	EN CM	5.5	44.0	3.0			4
20'	22-Dittmar Peter	GERFM	5.5	44.0	3.0			3
21'	37-PASSONI Carlo	MI CM	5.5	43.5				
22'	20-CONTIN Daniel	VA IM	5.5	43.0				
23'	30-LUCARONI Massimiliano	LT -M	5.5	42.5	3.5			
24'	25-SHYTAJ Luca	BA FM	5.5	42.5	3.0			
25'	15-BORGO Giulio	PN IM	5.5	42.0	4.0			
26'	21-LANZANI Mario	MI IM	5.5	42.0	2.5			
27'	23-ISONZO David	SR FM	5.5	41.0				
28'	38-SATTA Vladimiro	RM -M	5.5	40.5	3.5			
29'	35-Friedrich Norbert	GERFM	5.5	40.5	3.0			
30'	31-DE-SANTIS Alessio	RM FM	5.5	39.5				
31'	33-VANCINI Edoardo	BO FM	5.5	38.0				
32'	56-SHYTAJ Carlo	BA CM	5.5	36.0				
33'	24-TATAI Stefano	RM IM	5.0	44.5				
34'	18-MANTOVANI Renzo	VA IM	5.0	42.0	4.0			
35'	14-BELOTTI Bruno	BG IM	5.0	42.0	3.5			
36'	45-RANIERI Fabrizio	TO -M	5.0	41.5				
37'	32-BRESCIANI Nicola	BG FM	5.0	41.0				
38'	29-BRANCALONEI Maurizio	RN -M	5.0	38.5	3.5			
39'	57-SCOTTI Umberto	TO -M	5.0	38.5	3.0			4
40'	89-TEMI Walter	NO CM	5.0	38.5	3.0			2
41'	65-ROSIN Federico	MI CM	5.0	38.0	3.5			4
42'	41-SBARRA Marco	SV FM	5.0	38.0	3.5			2
43'	36-CARUSO Augusto	VI -M	5.0	37.0				
44'	66-PAGNONCELLI Marco	MI -M	5.0	33.5				
45'	83-VIGILE Matteo	LT CM	5.0	32.5				
46'	49-GOSIO Denis	BS CM	5.0	31.5				
47'	44-ASTENGO Corrado	MI -M	5.0	31.0				
48'	34-ROMBALDONI Andrea	PU -M	4.5	43.0				
49'	27-GUIDO Flavio	GE FM	4.5	41.0				
50'	62-CAPITELLI Paolo	BA CM	4.5	39.5				
51'	61-BONAZZI Edoardo	MI CM	4.5	38.5				
52'	55-BARLOCCO Carlo	MI -M	4.5	38.0	3.5			
53'	50-DE-VITA Igor	RM -M	4.5	38.0	1.5			
54'	51-PIANTONI Roberto	BG -M	4.5	37.5				
55'	43-SALAMI Marco	PC -M	4.5	36.5	2.5			
56'	48-RAGO Riccardo	AN -M	4.5	36.5	2.0			
57'	54-DEL-DOTTO Riccardo	LU CM	4.5	36.0				
58'	39-MARZANO Carlo	RM -M	4.5	35.0	3.5			
59'	75-LUCHSINGER Eric	BG -M	4.5	35.0	2.5			
60'	82-AFFINITO Pancrazio	BN CM	4.5	35.0	2.0			
61'	71-AGNELLI Francesco	BS CM	4.5	33.0				
62'	42-LAPICCIRELLA Mattia	MI -M	4.5	31.5				
63'	64-MARTA Daniele	RM CM	4.0	39.0				
64'	79-LOVATI Paolo	MI CM	4.0	38.5	3.0			
65'	92-BARLETTA Antonio	RM CM	4.0	38.5	2.0			
66'	40-MAURO Alan	FI FM	4.0	38.0	3.5			2
67'	86-FRILLI Guido	PT CM	4.0	38.0	3.5			1
68'	97-RICCI Alfredo	FE CM	4.0	37.5	3.0			4
69'	91-ZANELLATO Lorenzo	MI CM	4.0	37.5	3.0			1
70'	67-ALBERTON Roberto	VI CM	4.0	36.5				
71'	58-CAPONE Vincenzo	NA CM	4.0	34.0	3.0			
72'	59-MACCAGNO Giancarlo	TO CM	4.0	34.0	2.5			
73'	104-GUIDI Maurizio	MI CM	4.0	33.5	3.0			
74'	70-ZOLDAN Matteo	MI CM	4.0	33.5	2.0			
75'	90-PEGORARO Nicola	TV CM	4.0	33.5	2.0			2
76'	73-VINZONI Andrea	MI CM	4.0	33.0				
77'	85-BOTTINO Alexiei	CT CM	4.0	32.0				
78'	87-ASTENGO Marcello	GE CM	4.0	31.0				
79'	98-TIRRITO Luca	PA CM	4.0	30.0				
80'	99-MANZONI Alessandro	MI CM	3.5	39.5				
81'	94-MAZZARIOL Oscar	MI CM	3.5	37.5	3.5			2
82'	107-BORRONI Enrico	NO CM	3.5	37.5	3.5			
83'	60-CAZZANIGA Walter	MI -M	3.5	36.5				
84'	105-CARDELLI Gabriele	TE CM	3.5	36.0				
85'	69-BONETTI Marco	CO CM	3.5	34.5	3.5			1
86'	110-BERTAGNOLLI Gerhard	BZ IN	3.5	34.5	3.5			
87'	108-RIGAMONTI Stefano	BG CM	3.5	34.5	2.0			
88'	74-Osuna Munoz Xavier	ESP-M	3.5	34.5				
89'	63-DANIELI Enrico	VI CM	3.5	33.5				
90'	93-Volpinari Danilo	SMRCM	3.5	32.5				
91'	95-ORSI Massimiliano	MI CM	3.5	32.0	2.0			
92'	100-GUGLIELMI Giuseppe	AN CM	3.5	32.0				
93'	52-MUSCOLINO Attilio	BZ CM	3.5	31.5				

94'	81-GALLI Fabio	MI CM	3.5	31.0	2.5
95'	84-ZACCO Remo	MI CM	3.5	31.0	
96'	96-PODINI Francesco	MI CM	3.5	28.0	
97'	78-SCACCO Mauro	RM CM	3.5	27.5	
98'	80-LAPICCIARELLA Daniele	MI CM	3.0	38.0	
99'	77-RADICE Luca	MI CM	3.0	33.0	
100'	46-CASTELFRANCI Carlo	RM -M	3.0	32.5	
101'	102-CONTINI Gabriele	MI CM	3.0	31.0	
102'	72-LEONI Fabrizio	CR CM	3.0	26.5	
103'	76-LANZANI Giuliano	MI CM	2.5	35.5	
104'	88-MASCHERONI Maurizio	MI CM	2.5	35.0	
105'	106-GARRAPA Gianluigi	BA CM	2.5	31.0	
106'	103-PAOLI Enrico	RE GM	2.0	29.5	
107'	68-BATTAGLIA Piergiorgio	TO CM	2.0	28.5	
108'	53-CAVATORTA Fosco	GE CM	2.0	24.5	
109'	101-PEDEMONTE Claudio	GE CM	1.5	31.0	
110'	109-NARDELLI Marco	TO CM	0.0	26.0	

C.I. Femminile - Classifica al turno 9

	nome	ctg.	punti	buh.	ps	id	nv	cc
1'	7-DE-ROSA Maria	NA 1N	8.5	43.5				
2'	1-AMBROSI Eleonora	VR CM	8.0	45.0				
3'	8-FITANTE Giuliana	TO WF	6.0	46.0				
4'	4-AZAROVA Olga	PI CM	5.5	45.5				
5'	2-COSTANTINI Laura	RN CM	5.5	44.5				
6'	13-MATTA Francesca	TO 2N	5.5	42.0				
7'	10-PILI Erika	CA 1N	5.0	44.5				
8'	12-CLAPPA Ilaria	TN 2N	4.5	46.0				
9'	9-DECATALDO Alba	BA CM	4.5	45.5				
10'	3-SIRLETTI Sonia	NA CM	4.5	39.0				
11'	6-PANELLA Fiammetta	RM 1N	4.5	38.0				
12'	11-BIANCHINI Aurora	PE 2N	4.5	37.5				
13'	22-BRUNELLO Roberta	BG 2N	4.5	36.5	3.5			
14'	20-ZANABONI Alessandra	LC3N	4.5	36.5	1.5			
15'	5-SAUTTO Alessandra	FR CM	4.0	33.0				
16'	18-CASTELLANO Fulvia	MI 2N	4.0	32.5	1.5	*		
17'	21-TOMBA Patrizia	BO 2N	4.0	32.5	1.5			
18'	23-MOSCA Giulia	VE 3N	3.5	34.0				
19'	17-CASSINERA Chiara	TO 2N	3.5	33.5				
20'	16-TONEL Giulia	TS2N	3.5	32.0				
21'	24-BASSI Serena	BO 3N	3.5	31.5				
22'	15-TIOZZO-NETTI Valeria	VE 2N	3.0	29.0				
23'	19-VENTURELLI Miriam	MO 3N	2.0	31.0				
24'	14-REGINATO Sabrina	TV 2N	1.5	32.0				

C.I. Under 20 - Classifica al turno 9

	nome	ctg.	punti	buh.	ps	id	nv	cc
1'	14-BRASCHI Giancarlo	RM CM	7.5	44.5				
2'	10-TOMBA Ivan	BO -M	6.5	48.0				
3'	1-PISCOPO Pierluigi	LE -M	6.5	47.5				
4'	7-BERNI Giorgio	MI -M	6.5	46.5	4.0			
5'	4-BUCHICCHIO Giampaolo	SS -M	6.5	46.5	2.5			
6'	9-FERRO Mario	PA CM	6.5	44.5				
7'	26-NAPOLI Nicolo'	PA CM	6.5	44.0				
8'	28-LOCATELLI Andrea	BG CM	6.0	47.0				
9'	8-RONCHETTI Niccolo'	RA -M	6.0	46.5				
10'	11-MOGRANZINI Roberto	PG CM	6.0	42.5				
11'	3-LAIN Luigi	VI CM	6.0	41.5	4.0	6		
12'	24-PULITO Alberto	MI CM	6.0	41.5	4.0	4		
13'	13-STROMBOLI Ettore	NA CM	6.0	41.0				
14'	43-CHINELLO Gianmarco	PD 2N	6.0	36.0				
15'	15-SAUTTO Daniele	FR CM	5.5	44.0				
16'	5-BRUNELLO Sabino	BG CM	5.5	43.5				
17'	18-NAVARRO Stefano	PD CM	5.5	40.5				
18'	21-MASSIRONI Marco	MI CM	5.5	40.0				
19'	19-CAPPAL Davide	RM CM	5.5	39.0				
20'	2-BERTAGNOLLI Alexander	BZ -M	5.0	50.5				
21'	12-VOCATURO Daniele	RM CM	5.0	45.5				
22'	20-BONAFEDE Alessandro	TV CM	5.0	44.5				
23'	29-LETTIERI Giuseppe	SA CM	5.0	43.0				
24'	27-DAMIA Angelo	MI CM	5.0	41.0				
25'	16-BOVE Alessandro	RM CM	5.0	40.0				
26'	42-GATTERER Matthias	BZ 2N	5.0	39.5				
27'	59-BOSCOLO Marco	VE 2N	5.0	39.0	4.0			
28'	22-WALDNER Mirko	BZ CM	5.0	39.0	3.0			
29'	40-LONGO Luigi	CN 1N	5.0	34.5				
30'	56-XIA Jie	TV 2N	5.0	33.0				
31'	25-KIDANE Robel	MI CM	4.5	42.0	4.0			
32'	6-DI-CARO Calogero	AG CM	4.5	42.0	3.0			
33'	23-ROMBALDONI Denis	PU CM	4.5	40.0				
34'	30-FERRANTE Marco	PA 1N	4.5	39.0	3.5			
35'	31-LORUSSO Giuseppe	BL 1N	4.5	39.0	2.5			
36'	44-LONGO Aldo	CN 2N	4.5	37.5				
37'	32-BUCHICCHIO Alessandro	SS 1N	4.5	37.0	3.0			
38'	45-STIRPE Claudio	FR 2N	4.5	37.0	2.5			
39'	17-BUONO Michele	RM CM	4.5	36.5	4.0			
40'	35-REDUZZI Maurizio	BG 1N	4.5	36.5	3.0			
41'	47-PARPINEL Marco	LT 2N	4.5	35.5	2.5	4		
42'	57-BONAGURA Stefano	BZ 2N	4.5	35.5	2.5	3		
43'	52-TRAZZI Enrico	MN 2N	4.5	32.0				
44'	38-BUONO Valerio	RM 1N	4.0	42.5				
45'	37-STROMBOLI Carlo	NA 1N	4.0	40.0				
46'	50-LAMPL Gerald	VA 2N	4.0	36.5				
47'	33-NARDI Marco	LU 1N	4.0	36.0				
48'	36-D'APA Matteo	MI 1N	4.0	35.0				
49'	60-PROCACCI Sergio	CE 3N	4.0	32.5				
50'	46-BELLEMO Davide	VE 2N	4.0	32.0				
51'	70-REGINATO Mauro	TV 2N	4.0	29.5				
52'	34-BONARRIGO Marco	MI 1N	3.5	36.5				
53'	65-NAVARRO Tommaso	PD 2N	3.5	35.0				
54'	66-FERRARESE Giacomo	VE 2N	3.5	34.0				
55'	63-CASTELLANO Fabio	MI 2N	3.5	33.5	2.5			
56'	51-PAGAN Nicolo'	VE 2N	3.5	33.5	1.0			
57'	54-VIGNOLI Matteo	MI 2N	3.5	33.0				
58'	49-FORATO Enrico	TV 2N	3.5	32.5				
59'	67-OBLAK Mitja	TS 3N	3.5	32.0				
60'	53-VALSECCHI Alessio	BG 2N	3.5	29.5				
61'	48-PAGAN Andrea	VE 2N	3.0	34.5				
62'	58-HELLWEGER Stefan	BZ 2N	3.0	34.0				
63'	41-BUCHICCHIO Roberto	SS 2N	3.0	33.5				
64'	61-CAMPANELLA Giovanni	FI 2N	3.0	31.0				
65'	71-AKMEDOV Alisher	TS 3N	3.0	30.0				
66'	69-UISENTIN Daniele	VE3N	3.0	26.5				
67'	55-UISENTIN Lorenzo	VE 2N	2.5	33.5	2.5			
68'	39-BDAIR Bilal	TV 1N	2.5	33.5				
69'	62-FRATINO Lorenzo	LU 3N	2.5	29.5				
70'	64-DESSI' Fabrizio Daniele	SS 2N	2.5	25.5				
71'	68-ORANI Luigi Giuseppe	SS 3N	1.0	27.0				

Torneo B (1650-1949) - Classifica al Turno 8

	nome	ctg.	punti	buh.	ps	id	nv	cc
1'	26-MORANDI Daniele	MI 2N	7.0	35.5				
2'	15-LUPO Francesco	PA 1N	5.5	36.5				
3'	6-ROVEDI Mauro	PU 1N	5.5	36.0				
4'	1-BOCCALATTE Piero	TO 1N	5.5	35.0				
5'	23-PEROTTI Davide	MI 1N	5.5	33.5				
6'	9-GORINI Tommaso	RM 1N	5.0	36.5				
7'	7-POZZOLI Mauro	MI 1N	5.0	32.5				
8'	22-DI-DONATO Giovanni	MI 1N	5.0	31.0				
9'	4-PATTARELLO Pierluigi	MI 1N	5.0	26.0				
10'	13-CAMBIERI Mario	BG 1N	4.5	37.0				
11'	2-OLIVO Mario	MI 1N	4.0	33.0				
12'	17-WILD Alexander	BZ 1N	4.0	32.5				
13'	18-PAPALE Carmelo	MI CM	4.0	31.0				
14'	11-ROMBALDONI Axel	PU 1N	4.0	30.0	3.0			
15'	10-GHIDINELLI Giorgio	BS 1N	4.0	30.0	2.0			
16'	14-PAPA Angelo	MI 1N	4.0	28.5				
17'	19-BASSIS Ivano	BG 1N	4.0	28.0				
18'	12-DE-PROPRIS Gabriele	CT 1N	4.0	27.0	2.0	2	22'	
19'	28-PARENTI Davide	MI 2N	4.0	27.0	2.0	2	23'	
20'	8-SIMONE Marco	MI 1N	4.0	26.5				
21'	21-BRANDI Flaviano	RM 1N	4.0	26.0				
22'	24-ALLEGRETTI Luigi	IM 1N	3.5	28.5				
23'	30-GAROFALO Sergio	MO 1N	3.5	25.5				
24'	5-MASOTTI Roberto	MI 1N	3.0	32.0				
25'	31-VIRZI Ettore	MI 1N	3.0	25.0				
26'	27-VENTURINI Fabiano	BS 1N	3.0	24.0	2.0	*		
27'	16-CONTI Walter	MI 1N	3.0	24.0	2.0			
28'	25-LATTANZI Domenico	RM 2N	3.0	23.0				
29'	20-DIELI Riccardo	BS 1N	2.0	27.5				
30'	29-FRATI Alessandro	PC 2N	2.0	26.5				
31'	32-SAVARESE Vincenzo	MI 2N	2.0	21.0				
32'	3-DE-CAROLIS Maurizio	MN 1N	1.5	20.0				

Torneo Promozione - Classifica al Turno 8

	nome	ctg.	punti	buh.	ps	id	nv	cc
1'	7-GERALI Paolo	BGNC	7.5	35.5				
2'	16-PAULOVICH ADRIANO	MINC	7.5	34.5				
3'	5-CASSI MATTEO	BGNC	5.5	36.5				
4'	2-BERTON VENANZIO	MINC	5.5	29.0				
5'	1-MASSERINI Simone	BGNC	5.0	39.5				
6'	26-CASTELLANO Antonio	MINC	5.0	32.0				
7'	23-BONAFEDE AURELIO	TVNC	5.0	30.0				
8'	6-OLIVARI LAURA	NONC	4.5	37.0				
9'	11-ARDENGGHI VALENTINA	BGNC	4.5	29.5	3.0			
10'	21-WALDNER PETRA	BZ1S	4.5	29.5	2.0			
11'	20-TRUZZI Andrea	BGNC	4.5	27.5				
12'	15-TRUSSARDI SERGIO	MINC	4.0	39.5				
13'	9-VISCO Michele	RMNC	4.0	33.5				
14'	22-VERGANO Riccardo	BG1S	4.0	32.5				
15'	27-TRUZZI Stefano	BGNC	4.0	32.0				
16'	19-MONTALBANI EZIO	MINC	4.0	31.5				
17'	4-PULCINI Giorgio	BGNC	4.0	27.5				
18'	18-GABASSI CRISTINA	UDNC	4.0	26.5				
19'	25-DRAGANOV FILIP	MNNC	3.0	32.0				
20'	24-CASSI MARIA SILVIA	BGNC	3.0	29.0				
21'	8-D'APA MASSIMO	MINC	3.0	28.5				
22'	10-PALMIERI Francesco	MINC	3.0	27.0	3.0			
23'	14-AIROLDI ANDREA	MINC	3.0	27.0				
24'	17-ADABBO Giovanna	BA2S	3.0	23.0				
25'	12-REGORDA LORENZO	MINC	3.0	22.0				
26'	3-VENTURELLI ESTER	MONC	2.0	26.5				
27'	13-PIEMONTE ANDREA	LCNC	2.0	20.0				

1.d4 ♖f6 2.c4 g6 3.♗c3 ♖g7 4.♖g5 0-0 5.e4 d6 6.♗d2 a6 7.f4

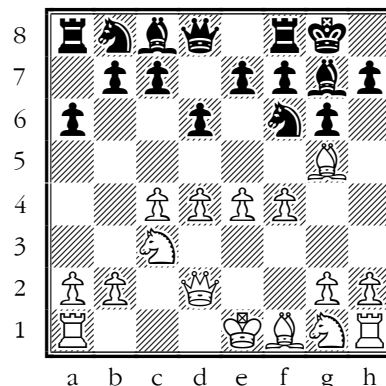

7...h6N

Altre opzioni : 7...♗bd7 8.e5 ♖e8 9.exd6 ♖xd6 10.♖f3 c5 11.d5 b5 12.♖e2 ♗b6 13.cxb5 axb5 14.♖e5 b4 15.♗b5 ♖xe5 16.fxe5 ♖e4 17.♗f4 ♖xg5 18.♗xg5 ♖xd5 19.0-0 ♗b6 20.♖c4 ♖e6 21.a4 bxa3 22.bxa3 Kogan-Degraeve, Saint Affrique 1997 e 7...b5 8.cxb5 ♖b7 9.♖xf6 ♖xf6 10.♖f3 axb5 11.♖xb5 c6 12.♖c4 ♗b6 13.e5 ♖g7 14.0-0 c5 15.d5 ♖a6 16.♖xa6 ♖xa6 17.♗h1 ♖fb8 18.♖ab1 ♖c7 19.a4 ♗a6 20.♖fe1 ♖b3 21.f5 dxe5 22.fxg6 hxg6 23.♖xe5 ♖ab8 24.♗f4 ♗f6 25.♗g3 ♖xb2 26.♖d7 ♗f5 27.♖xb8 1-0 Nikitin - A. Fedorov, Voskresensk 1993.

8.♖h4 ♗bd7?!

Dopo questa mossa, il Bianco passa in vantaggio. Era migliore 8...c5!?

9.e5 ♗h5 10.♖f3

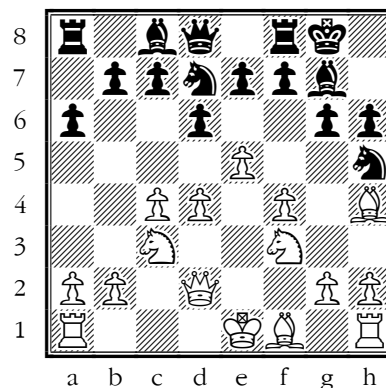

Era migliore 10.0-0-0.

10...c5

Il Nero potrebbe entrare in interessanti complicazioni con 10...dxe5 11.fxe5 c5 12.♖d5 ♖e8 13.g4 g5 14.gxh5 e6! ma il Bianco ne esce

	nome	ctg.	punti	buh.	ps	id	nv	cc
1'	20-RECCHI Antonio	AN 1N	7.0	33.5				
2'	19-GUGLIELMI Dante	MC 1N	6.5	35.5				
3'	21-PULVIRENTI Gianni	MI 1N	6.5	35.0				
4'	26-LA-TORRE Gianluca	PD 2N	6.0	34.5				
5'	14-BORBONI Paolo	BS 2N	6.0	31.0				
6'	25-VAMPA Alfio	PU 2N	6.0	26.0				
7'	10-BRUNELLI Giovanni	MI 1N	5.5	37.0				
8'	16-FALCO Giuseppe	CT 2N	5.5	34.5	4.0			
9'	13-REINA Giuseppe	CT 2N	5.5	34.5	3.5			
10'	32-GABASSI Francesco	UD 2N	5.5	32.5				
11'	3-SARACCO Marco	TO 1N	5.5	30.5				
12'	6-STEFANELLI Alfredo	BG 1N	5.5	29.5				
13'	28-FERRANTE Filippo	PA 2N	5.5	27.5				
14'	1-ELITROPI Giorgio	BG 1N	5.0	39.5				
15'	33-MANSUETI Marco	BG 2N	5.0	38.5				
16'	80-PENNATI Roberto	MI 2N	5.0	35.0				
17'	35-BELLINI Roberto	BS 2N	5.0	33.5				
18'	44-BONAFEDE Giorgio	PE 2N	5.0	31.0				
19'	56-PERON Davide	MN 2N	5.0	29.0	2.0			
20'	62-LOMBARDI Luca	BG 3N	5.0	29.0	1.0			
21'	24-SACCANI Ettore	MI 1N	5.0	28.5				
22'	11-VARGIU Antonio	RM 1N	5.0	27.5	2.0			
23'	22-BIAVA Pierluigi	BG 2N	5.0	27.5	1.5			
24'	18-PAIS Mario	SS 2N	5.0	27.0				
25'	49-BUSETTO Giorgio	FC 3N	4.5	39.0				
26'	47-GAZZETTA Marco	BG 2N	4.5	35.5				
27'	12-SALA Sergio	MI 2N	4.5	32.0				
28'	2-ACUNZO Domenico	BG 1N	4.5	30.5	3.5			
29'	58-BONDI' Fabio	MI 2N	4.5	30.5	2.0			
30'	42-MARTORANA Pierluca	PA 2N	4.5	30.0	2.0			
31'	36-GOZZINI Giambattista	BG 2N	4.5	30.0	1.5			
32'	8-REGORDA Vittorio	MI 2N	4.5	29.5				
33'	52-BASSO Piernigiorgio	TV 2N	4.5	28.0				
34'	39-MONDINI Francesco	VA 2N	4.5	24.5				
35'	7-SANZANI Pierluigi	BO 1N	4.5	24.0				
36'	40-SIVELLI Luca	MI 2N	4.0	34.5				
37'	78-REGORDA Massimiliano	MI 2N	4.0	33.5	3.5			
38'	60-LOI Alberto	MI 2N	4.0	33.5	2.5			
39'	65-ROMANO Zeno	BG 3N	4.0	31.5				
40'	45-OFFIDANI Marco	RM 3N	4.0	31.0	3.0	3		
41'	50-MILAN Paolo	MI 2N	4.0	31.0	3.0	2		
42'	59-PARAGLIOLA Gennaro	CZ 2N	4.0	30.0	2.0			
43'	53-BETTINI Massimo	MI 2N	4.0	30.0	2.0			
44'	66-ROSTOLIS Riccardo	TV 2N	4.0	29.0				
45'	4-MORGANTI Lionello	BS 1N	4.0	28.0	3.5			
46'	55-CONFLITTI Alessandro	RM 3N	4.0	28.0	3.0			
47'	27-CARUSO Antonino	CT 2N	4.0	28.0	2.5			
48'	9-TASSINARI Bruno	GE 2N	4.0	26.5				
49'	48-SALONINI Roberto	RM 2N	4.0	18.5				
50'	73-VANZAN Alessandro	RM 2N	3.5	33.0				
51'	31-DREZZADORE DARIO	TV2N	3.5	31.5	3.5			
52'	54-VISENTIN Ruggero	VE 2N	3.5	31.5	2.5			
53'	15-MOLINARI Gianfranco	MI 1N	3.5	31.0				
54'	67-STEINEGGER VERENA	BZ3N	3.5	30.5	3.0			
55'	41-TRAVAGLINI Renzo	MI 2N	3.5	30.5	2.0			
56'	72-PISTONE Salvatore	GE 2N	3.5	30.0				
57'	75-RAGUSA Luigi	MI 2N	3.5	28.0				
58'	61-CHINELLO Silvio	PD 3N	3.5	26.5				
59'	84-BAVOSI Mariano	GE 2N	3.5	26.0	2.5			
60'	71-HELLWEGER Hannes	BZ 3N	3.5	26.0	2.0	3	71'	
61'	38-MAFFEO Mauro	VB 2N	3.5	26.0	2.0	3	73'	
62'	30-CANTU' GUIDO	MI2N	3.5	25.5				
63'	51-NEGRI Luigi	MI 2N	3.5	25.0				
64'	74-STEINEGGER Egon	BZ 3N	3.5	22.0				
65'	68-FRAGASSI Alessandro	RM 2N	3.0	32.0				
66'	5-FRAGNI Enrico	BO 1N	3.0	31.5				
67'	85-GUALDI Paolo	BG 3N	3.0	30.0	2.0	2	21'	
68'	57-BAJADA Giacomo	IM 1N	3.0	30.0	2.0	2	59'	
69'	29-BRIGHENTI ALESSANDRO	MI 2N	3.0	29.5				
70'	76-CAPURRI Giancarlo	MI 3N	3.0	24.5				
71'	82-BONETTI Alberto	BS 3N	3.0	23.5				
72'	46-MOSCARINO Carlo	BN 2N	2.5	32.0				
73'	70-SALAMI Giovanni	MI 2N	2.5	30.0				
74'	34-VOCATURO Ilaria	RM 2N	2.5	28.5				
75'	17-BRUNELLO Marina	BG 2N	2.5	26.0				
76'	43-PEDROLLO Cristian	VR 2N	2.5	22.0				
77'	64-OMACINI Mario	BG 3N	2.0	31.0				
78'	81-CATTANEO Dario	BG 2N	2.0	27.0				
79'	83-OLIVARI Giulio	NO 3N	2.0	25.5				
80'	37-BARLOTTI GABRIELE	SA 2N	2.0	24.5				
81'	86-BERTOLETTI Vincenzo	BG 3N	2.0	22.5				
82'	77-VILLA Maurizio	MI 3N	2.0	22.0				
83'	23-DURANTE Corrado	GE 2N	2.0	21.0				
84'	69-LARICINI Alberto	CO 2N	1.5	27.5				
85'	79-OLIVARI Elena	NO 3N	1.5	25.0				
86'	63-MAIR Alexander	BZ 3N	1.0	27.5				

ancora in vantaggio: 15. ♖xg5! (15. ♖e3 cxd4 16. ♖g4 gxh4 17. 0-0 è sempre meglio per il Bianco) 15...exd5 (15...cxd4?! 16. ♖f6+ ♖xf6 17. ♖xf7! ♖xf7 18. ♖d3+-) 16. ♖f3+-

11.0-0-0 cxd4

Il sacrificio 11...♖xf4 12. ♖xf4 cxd4 13. ♖xd4 ♖xe5 14. ♖xe5 ♖xe5 non funziona per via di 15. ♖e3!+-

12. ♖d5 ♖e8

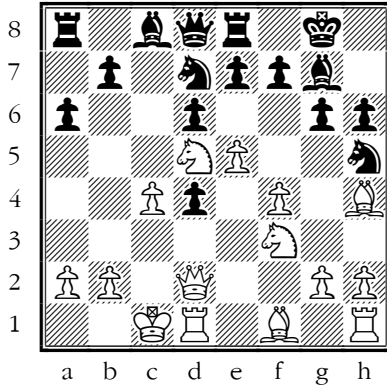

interessante era l'immediata 18...♖g4! 19. ♖df1 g5 20. ♖g3 ♖6h5 21. ♖f5 ♖d8 22. ♖xg7 ♖e2! 23. ♖xh5 (23. ♖xe2 ♖xg3) 23...♖xd3+ 24. ♖a1 ♖xf1 25. ♖c1! ♖xc4 26. ♖f6+ ♖g7 27. ♖xf1 ♖xf1+ 28. ♖xf1 ♖xg2! (ma non 28...♖xf6 29. ♖xf4+-) 29. ♖e5 ♖g6 e non è così facile sfruttare il pezzo in più.

19. ♖xd3 ♖g4 20. ♖df1 ♖d7

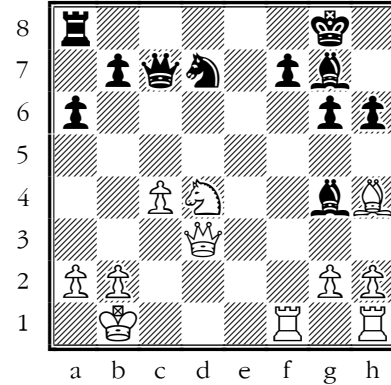

Il compito del Bianco sarebbe molto più difficile dopo 20...♖d6

13. ♖xe7+! ♖xe7 14. exd6+-

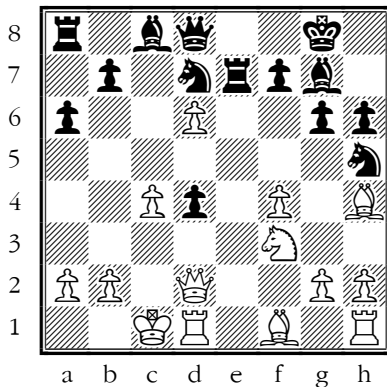

21. ♖e4! h5

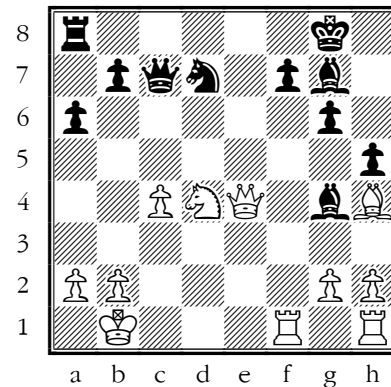

14...♖df6 15. dxe7 ♖xe7 16. ♖d3?!
Era più facile prendere il pedone con 16. ♖xd4+-

16...♖c7 17. ♖b1 ♖xf4 18. ♖xd4

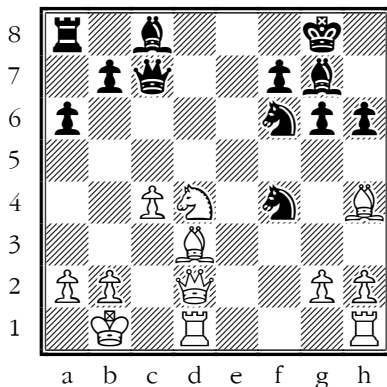

Né 21...♖xc4 22. ♖xg4 ♖e5 23. ♖d1 ♖d3 24. ♖b3 ♖xd4 25. ♖xf7+ ♖h8 26. ♖f6!+- nè 21...♖e5 22. ♖g3 ♖d8 23. ♖xg4 ♖xg4 24. ♖xc7 ♖xd4 25. ♖f4+- possono migliorare la situazione del Nero.

22. ♖xf7!
Il Nero abbandona, benchè possa cercare di resistere ancora un po' : 22. ♖xf7! ♖e5! (22...♖xf7 23. ♖d5+-) 23. ♖xg7+ (23. ♖xg6 ♖xd4 24. ♖f6 ♖f5+ 25. ♖xf5 ♖xf6 con una posizione poco chiara 23...♖xg7 24. ♖e1

1-0

18...♖xd3
Questo scambio permette al Bianco di convertire il vantaggio in vittoria più agevolmente. Molto più



www.chesstoday.net