

25° “Conca della Presolana” Festival Scacchistico Internazionale

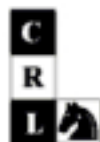

Sede di gioco: CENTRO SPORTIVO COMUNALE - Località Rucola, 10 - Castione della Presolana (BG)

Bollettino n. 9

Bratto, Domenica 28 agosto 2005

Epishin quinta vittoria Primo titolo per Eleonora Ambrosi Niccolò Ronchetti vince l'Under 20

Campane a distesa, appare perfino il sole: la maledizione di MonteZuma, pardon, del MontePora è stata finalmente sconfitta!



Vladimir Epishin, per la quinta volta campione

In realtà ci chiedevamo tutti sin dall'inizio cosa avrebbe escogitato Eleonora Ambrosi per arrivare seconda anche quest'anno, ma a quanto pare il non c'è due senza tre è bastato. Finalmente Eleonora Ambrosi iscrive il suo nome nell'Albo d'Oro del Campionato Italiano femminile. Evviva! La ritroveremo nella nazionale alle Olimpiadi di Torino 2006, quasi certamente insieme a molte altre del campionato, tutte brave, belle e meritevoli. Complimenti in particolare a Fiammetta Panella e a Giulia Di Cerbo. E poi ad Alessan-

dra Zanaboni che conquista la Seconda nazionale. Nell'Under 20, Ronchetti e Brunello pareggiano, Giuseppe Lettieri resiste nonostante un Pedone in meno contro il milanese Angelo Damia, i tre Moschettieri arrivano ex aequo, decide per pochi centesimi (altro che la Formula 1) lo spareggio tecnico. Un ringraziamento, prima di passare al Magistrale, a Corrado Astengo per la competenza dimostrata ogni giorno nell'assegnare il premio di bellezza.

Premio di bellezza, edizione 2005:

C54

GUIDO, F (2305) - GODENA, M (2522)
Open A - turno 2 - 21.08.2005

1 e4 e5 2 ♘f3 ♘c6 3 ♙c4 ♘f6 4 d3 ♙c5 5 c3 O-O 6
O-O d5 7 exd5 ♘xd5 8 h3 ♘b6 9 ♙b5 ♙d6 10 ♖e1
♘e7

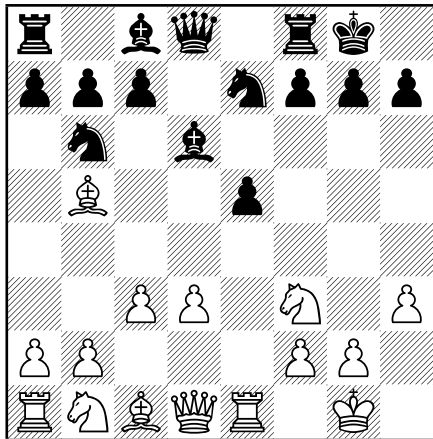

11 ♘xe5 a6 12 ♙a4 ♘xa4 13 ♖xa4 ♙xe5 14 ♖xe5 ♘g6
15 ♖e3 f5 16 ♘d2 f4 17 ♖c4+ ♔h8 18 ♖e4 b5 19 ♖c6
♙d7 20 ♖b7 ♖b8 21 ♖xa6 ♘h4 22 ♘f1

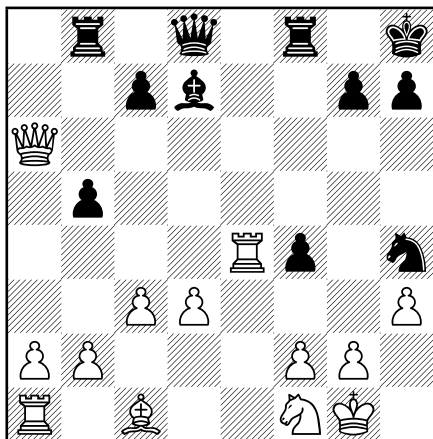

22... ♙xh3 23 g×h3 ♖×d3 24 ♖e6 ♘f3+ 25 ♔g2 ♘g5
26 ♖e3 fxe3 27 ♙xe3 ♘xe6 0-1



Il GM Michele Godena



Eleonora Ambrosi

Magistrale – o se preferite Open A. Bene, adesso ve lo possiamo dire (ieri abbiamo taciuto, sapete com'è, la scaramanzia) se Giulio Borgo avesse battuto Michele Godena avrebbe ottenuto la terza e definitiva norma di Grande Maestro. Vabbè, hanno giocato due amici, se l'abbinamento fosse stato diverso, chissà. Comunque complimenti vivissimi a Borgo, che si è ritagliato il suo pezzo di nazionale olimpica. Per il resto le molte patte hanno favorito Epishin, che conquista per la quinta volta il titolo di Re di Bratto. A pari punti con lui l'intramontabile Misho Cebalo, gm croato, penalizzato solo da pochi punti di spareggio tecnico. Complimenti vivissimi ad entrambi.

Degli altri, da segnalare la vittoria della sempre più bella Elena Sedina (altro personaggio che ritroveremo alle Olimpiadi di Torono 2006) sul pur bravo Denis Rombaldoni. E un saluto e un "dacci dentro" al quindicenne Daniele Vocaturo, campione vero, presto sicuramente tra i grandi.

Grazie a tutti, grazie per l'affetto con cui avete seguito questo bollettino, giunto a tirature doppie rispetto al numero dei partecipanti, complimenti al Presidente Pagnoncelli: passate parola e arriverci al 2006! Ciao!!!! **ac**



Niccolò Ronchetti

Open A:

	nome	ctg.	punti	buh.	ps	id	nv	cc
1'	3-Epishin Vladimir	RUSGM	7.0	48.0				
2'	10-Cebalo Miso	CRDGM	7.0	46.5				
3'	1-Khenkin Igor	GERGM	6.5	49.0				
4'	9-Drasko Milan	SCGGM	6.5	48.5				
5'	6-Atalik Suat	BLHGM	6.5	47.5				
6'	8-GODENA Michele	TV GM	6.5	47.0				
7'	2-Iordachescu Viorel	MDAGM	6.5	46.5	4.5			
8'	17-Jones Gawain C.	ENGIM	6.5	46.5	4.0			
9'	5-Palac Mladen	CROGM	6.5	45.5	4.0			
10'	24-BORGO Giulio	PN IM	6.5	45.5	3.5			
11'	12-Lalic Bogdan	CRDGM	6.5	44.0				
12'	11-Drazic Sinisa	SCGGM	6.5	43.5				
13'	13-Dervishi Erald	ALBGM	6.0	49.0				
14'	15-Maiorov Nikita	BLRIM	6.0	47.0				
15'	7-Groszpete Attila	HUNGM	6.0	46.5				
16'	26-BELLIA Fabrizio	RM IM	6.0	46.0				
17'	16-Sanchez Joseph	PHIIM	6.0	43.5				
18'	18-Hunt Adam	ENGIM	6.0	43.0	4.5			
19'	21-SHYTAJ Luca	BA FM	6.0	43.0	4.0		5	
20'	25-VEZZOSI Paolo	PR IM	6.0	43.0	4.0		4	
21'	22-CONTIN Daniel	VA IM	6.0	42.5				
22'	19-Salvador Roland	PHIFM	6.0	41.5				
23'	20-SEDINA Elena	CO GM	6.0	40.5				
24'	4-Sax Gyula	HUNGM	6.0	38.5				
25'	32-Rendle Thomas	ENGFM	6.0	38.0				
26'	27-GROMOV Sergejs	EE FM	5.5	45.5				
27'	23-Brunner Nicolas	FRAFM	5.5	44.5				
28'	29-MANTOVANI Renzo	VA IM	5.5	41.0	3.5		4	23'
29'	51-DE-SANTIS Alessio	RM FM	5.5	41.0	3.5		4	25'
30'	61-PECHY Alaster	VE CM	5.5	40.5				
31'	31-MOGRANZINI Roberto	PG FM	5.5	40.0				
32'	44-Mihalj M. Miroslav	SCGFM	5.5	39.5	3.5			
33'	55-RANIERI Fabrizio	TO -M	5.5	39.5	2.0			
34'	40-CORVI Marco	RM FM	5.5	39.0				
35'	33-Qendro Llambi	ALBFM	5.0	46.5				
36'	14-Ranola Yves	PHIIM	5.0	45.5				
37'	42-Ardaman Miles	USAFM	5.0	45.0	3.5			
38'	35-CASTALDO Folco	TO FM	5.0	45.0				
39'	36-MAZZILLI Piero	PA FM	5.0	43.5				
40'	46-BRESCIANI Nicola	BG FM	5.0	43.0	3.5			
41'	43-GUIDO Flavio	GE FM	5.0	43.0	3.0			
42'	34-LANZANI Mario	MI IM	5.0	43.0	2.5			
43'	54-SHYTAJ Carlo	BA -M	5.0	42.5				
44'	28-VOCATURO Daniele	RM FM	5.0	42.0				
45'	45-COSTANTINI Roberto	RN FM	5.0	40.5				
46'	63-SCOTTI Umberto	TO -M	5.0	40.0	3.5			
47'	48-DI-PAOLO Raffaele	GE FM	5.0	40.0	3.0		4	11'
48'	50-CARUSO Augusto	VI -M	5.0	40.0	3.0		4	23'
49'	68-BONAZZI Edoardo	MI CM	5.0	39.0				
50'	47-VANCINI Edoardo	BO FM	5.0	38.0	3.0			
51'	37-ROMBALDONI Denis	PU FM	5.0	38.0	2.5			
52'	83-MOSCA Leonildo	VE CM	5.0	38.0	2.0			
53'	124-CEDRIANO Filippo	VE CM	5.0	37.0	4.0			
54'	89-MOSCONI Ariel Oscar	MI CM	5.0	37.0	3.5			
55'	69-DVIRNYI Daniyyl	TV CM	5.0	37.0	3.0			
56'	57-PACE Pietro Dario	MI CM	5.0	37.0	1.5			
57'	86-ALBERTON Roberto	VI CM	5.0	35.5				
58'	65-GOSTO Denis	BS CM	5.0	34.5	3.5			
59'	59-GIRETTI-KANEV Jasen	MI -M	5.0	34.5	2.5			
60'	41-BRANCALEONI Maurizio	RN FM	4.5	44.5				
61'	30-TATAI Stefano	RM IM	4.5	43.0				
62'	52-BENTIVEGNA Francesco	EN -M	4.5	40.5				
63'	62-BALDAZZI Stefano	BO CM	4.5	39.0				
64'	39-LUCARONI Massimiliano	LT FM	4.5	38.0				
65'	53-SALAMI Marco	PC -M	4.5	37.0				
66'	67-RICCI Marco	MI -M	4.5	36.5				
67'	81-RORATO Renzo	VE CM	4.5	36.0	3.0		3	17'
68'	114-FUGGETTA Leonardo	TO CM	4.5	36.0	3.0		3	49'
69'	113-AGLIETTI Graziano	VC CM	4.5	35.5				
70'	66-MONCELLI Giorgio	TO -M	4.5	33.5				
71'	64-ANDREOLI Renato	SO CM	4.5	33.0				
72'	111-AGNELLI Francesco	BS CM	4.5	30.5				
73'	38-BUCHICCHIO Giampaolo	SS FM	4.0	40.5				
74'	75-ROSIN Federico	MI CM	4.0	39.5				
75'	70-SAUTTO Daniele	FR CM	4.0	39.0				
76'	72-BONANNO Alessandro	MI CM	4.0	38.0				
77'	91-GARDI Giuseppe	MI CM	4.0	37.0	3.0			
78'	98-ZANELLATO Lorenzo	MI CM	4.0	37.0	2.5			
79'	128-MAGRINI Fabrizio	MI 1N	4.0	36.5	3.5			
80'	88-VINZONI Andrea	MI CM	4.0	36.5	2.5			
81'	97-ORI Marco	RA CM	4.0	36.0				
82'	103-CARDILI Mariano	VE CM	4.0	35.5				
83'	60-FEMIANO Andrea	NA CM	4.0	34.5	3.5			
84'	78-CAPONE Vincenzo	NA CM	4.0	34.5	2.5			

85'	56-MARZANO Carlo	RM -M	4.0	34.0	3.5			
86'	109-PODINI Francesco	MI CM	4.0	34.0	3.0		2	60'
87'	71-BUONO Michele	RM CM	4.0	34.0	3.0		2	108'
88'	82-BRACALI Andrea	PT CM	4.0	34.0	0.5			
89'	122-CARDINI Saverio	RM CM	4.0	33.5				
90'	87-NARDELLI Marco	TO CM	4.0	33.0	2.5			
91'	49-SBARRA Marco	SV FM	4.0	33.0	0.5			
92'	112-TAGLIAGAMBE Stefano	GR CM	4.0	32.5	3.0			
93'	58-PIANTONI Roberto	BG -M	4.0	32.5	2.5			
94'	74-ASTENGO Corrado	MI -M	4.0	30.0				
95'	133-RANFAGNI Stefano	BG 1N	4.0	29.0				
96'	79-XIA Jie	TV CM	3.5	37.5				
97'	95-TEMI Walter	NO CM	3.5	36.0				
98'	106-SIMONINI Roberto	LU CM	3.5	35.5				
99'	119-CECCHETTO Vanni	VE CM	3.5	35.0	3.0			
100'	76-BARTOLOZZI Roberto	FC CM	3.5	35.0	2.5			
101'	94-Osuna Munoz Xavier	ESP-M	3.5	34.5				
102'	85-TENCATI Giuseppe	PC CM	3.5	34.0	2.5			2
103'	90-RADICE Luca	MI CM	3.5	34.0	2.5			1
104'	99-MANFAGNI Alessandro	MI CM	3.5	33.0				
105'	129-D'APA Matteo	MI 1N	3.5	31.5	2.5			
106'	80-KIDANE Robel	MI CM	3.5	31.5	2.0			
107'	96-TICOZZI Stefano	NO CM	3.5	31.0				
108'	110-CEREDA Loris	MI CM	3.5	30.5				
109'	105-CASTELFRANCHI Carlo	RM -M	3.5	30.0	1.5			
110'	92-VINCIGUERRA Marco	TO CM	3.5	30.0	0.5			
111'	115-PAOLINELLI Giacomo	LU CM	3.5	29.0				
112'	132-PIERI Enzo	LU CM	3.5	25.5				
113'	84-ZOLDAN Matteo	MI CM	3.0	37.0				
114'	93-MIATELLO Alberto	CO CM	3.0	36.0				
115'	73-CAMPINI Marco	FE CM	3.0	33.0				
116'	77-CAZZANIGA Walter	MI -M	3.0	32.0				
117'	108-VACCARI Sergio	BO CM	3.0	31.0	3.0			
118'	118-GASPERONI Stefano	MI CM	3.0	31.0	2.0			
119'	117-RIGO Gianfrancesco	VR CM	3.0	30.5				
120'	130-FORATO Enrico	TV 1N	3.0	26.5	2.5			
121'	116-BRIGATI Alessandro	PC CM	3.0	26.5	1.5			
122'	131-PULVIRENTI Gianni	MI 1N	3.0	25.0				
123'	120-RICCI Alfredo	FE CM	2.5	35.0				
124'	107-RASELLI Claudio	MI CM	2.5	32.5	2.0			
125'	125-BERTAGIA Roldano	TO CM	2.5	32.5				
126'	127-DI-DONATO Giovanni	MI CM	2.5	31.5				
127'	100-PEGORARO Nicola	TV CM	2.5	31.0	2.0			
128'	102-MAZZARIOL Oscar	MI CM	2.5	31.0	1.5			
129'	104-LANZANI Giuliano	MI CM	2.5	29.0				
130'	126-DEFEND Guerrino	CA CM	2.5	28.5				
131'	123-VIRZI Ettore	MI CM	2.0	28.0				
132'	134-PAPA Angelo	MI CM	1.5	31.5				
133'	121-TURCI Alberto	MI CM	0.5	16.0				
134'	101-LOVATI Paolo	MI CM	0.0	18.0				

Campionato Italiano Femminile:

	nome	ctg.	punti	buh.	ps	id	nv	cc
1'	1-AMBROSI Eleonora	VR FM	7.0	43.5				
2'	6-PANELLA Fiammetta	RM 1N	6.5	41.5				
3'	3-ARNETTA Maria Teresa	PA CM	6.0	41.0				
4'	14-CHIERICI Marianna	RE 2N	5.5	46.0				
5'	4-SANTURBANO Maria Vincenza	CH CM	5.5	43.5				
6'	11-DI-CERBO Giulia	VR 2N	5.5	42.5				
7'	2-DE-ROSA Maria	NA WF	5.5	41.0	3.5			
8'	5-SAUTTO Alessandra	FR CM	5.5	41.0	1.0			
9'	8-MATTA Francesca	TO 1N	5.5	35.0				
10'	20-COSTARIOL Elena	GO 2N	5.0	38.0				
11'	7-FITTANTE Giuliana	TO WF	5.0	32.5				
12'	18-VARAGNOLO Silvia	VE 2N	4.5	43.0				
13'	9-BRUNELLO Roberta	BG 1N	4.5	40.5	3.5			
14'	16-BRUNELLO Marina	BG 2N	4.5	40.5	1.0			
15'	15-REGINATO Sabrina	TV 2N	4.5	39.5				
16'	22-MOSCA Giulia	VE 3N	4.0	41.0				
17'	24-VOCATURO Ilaria	RM 2N	4.0	32.0				
18'	12-LAI Silvia	CA 2N	4.0	31.0				
19'	10-TONEL Giulia	TS 1N	3.5	38.5				
20'	13-RIGO Caterina	VR 2N	3.5	38.0				
21'	19-TOMBA Patrizia	BO 2N	3.5	34.5				
22'	21-ZANABONI Alessandra	LC 3N	3.5	33.5				
23'	17-BORSATO Chiara	TV 2N	1.0	32.0				
24'	23-MERENDINO Elda	PA 3N	0.5	34.5				

Campionato Italiano Under 20:

	nome	ctg.	punti	buh.	ps	id	nv	cc
1'	1-RONCHETTI Niccolo'	RA FM	7.0	49.5				
2'	5-LETTIERI Giuseppe	SA -M	7.0	47.5				
3'	2-BRUNELLO Sabino	BG FM	7.0	43.0				
4'	3-AMATO Andrea	PA CM	6.5	48.0				
5'	6-TOMBA Ivan	BO -M	6.5	46.0				
6'	11-DAMIA Angelo	MI CM	6.5	45.0				
7'	10-BRASCHI Giancarlo	RM CM	6.5	40.0				
8'	9-NAVARRO Stefano	PD -M	6.5	39.5				
9'	4-LAIN Luigi	VI -M	6.0	44.0	3.5			
10'	16-LAPICCIARELLA Daniele	MI CM	6.0	44.0	2.5			
11'	8-PULITO Alberto	TO CM	6.0	43.0				
12'	20-LAPENNA Antonio	MO CM	5.5	45.5	4.0			
13'	15-FRILLI Guido	PT CM	5.5	45.5	2.0			
14'	7-NAPOLI Nicolo'	PA -M	5.5	44.5				
15'	42-BELLEMO Davide	VE 1N	5.5	44.0				
16'	22-BOSI Clint	PV CM	5.5	42.0				
17'	17-CAPPAL Davide	RM CM	5.5	41.5				
18'	32-FORTINO Fabrizio	TO 1N	5.5	38.0	2.5			
19'	34-POMARO Alberto	PD 1N	5.5	38.0	1.0			
20'	65-COZZARIN Davide	PN 2N	5.5	37.0				
21'	64-STIPS Felix	MI 2N	5.5	36.0				
22'	12-BOVE Alessandro	RM CM	5.0	44.0				
23'	18-FERRANTE Marco	PA CM	5.0	41.0				
24'	29-BUONO Valerio	RM CM	5.0	39.0				
25'	28-BEVILACQUA Andrea	TS 1N	5.0	37.0				
26'	35-LAURENTI Stefano	VC 1N	5.0	36.0				
27'	23-DREZZADORE Dario	TV CM	5.0	33.5				
28'	26-MANCONI Antonio	LU 1N	4.5	44.5				
29'	30-FEZZARDI Emanuele	MN 1N	4.5	44.0				
30'	14-MASSIRONI Marco	MI CM	4.5	43.0				
31'	24-BONAGURA Stefano	BZ CM	4.5	41.5				
32'	25-BOSCOLO Marco	VE CM	4.5	40.5				
33'	37-GATTERER Matthias	BZ 1N	4.5	40.0				
34'	19-CHINELLO Gianmarco	PD CM	4.5	39.5	3.5			
35'	53-RORATO Giovanni	VE 2N	4.5	39.5	2.0			
36'	38-FRATINO Lorenzo	LU 1N	4.5	38.0				
37'	13-ROMBALDONI Axel	PU CM	4.5	37.0	3.5	4		
38'	36-PARODI Alessandro	TO 1N	4.5	37.0	3.5	3		
39'	47-TOMASSINI Ubaldo	PU 2N	4.5	36.0				
40'	27-ANDREONI Giuseppe	RM CM	4.5	35.0				
41'	55-COCUZZI Edoardo	FI 2N	4.5	34.0				
42'	43-MORA Lorenzo	BG 1N	4.5	29.0				
43'	33-VALSECCHI Alessio	BG 1N	4.0	41.0				
44'	21-CORSINO Gianluca	PA CM	4.0	39.0				
45'	52-DE-NARDI Riccardo	TV 2N	4.0	38.0				
46'	46-REGORDA Massimiliano	MI 1N	4.0	37.5				
47'	44-BORSATO Federico	TV 1N	4.0	36.0				
48'	61-GALLUCCI Alessio	TO 2N	4.0	35.0				
49'	68-GHEDIN Emanuele	LT 3N	4.0	33.0	3.0			
50'	41-ROMANO Zeno	BG 1N	4.0	33.0	2.5			
51'	39-CASTELLANO Fabio Marco	MI CM	3.5	39.5				
52'	48-PERICO' Alessandro	PA 2N	3.5	35.5				
53'	57-HELLWEGER Stefan	BZ 2N	3.5	34.0				
54'	58-REGINATO Mauro	TV 2N	3.5	32.0				
55'	63-PICCIRILLO Edoardo	LT 2N	3.5	31.5				
56'	49-FINOCCHIARO Gianluca	TO 2N	3.5	31.0				
57'	54-COVOLAN Stefano	TV 2N	3.5	30.0				
58'	59-TRAZZI Enrico	MN 2N	3.5	28.5				
59'	31-ROSTOLIS Riccardo	TV CM	3.0	33.0	3.0	2	41'	
60'	45-NAVARRO Tommaso	PD 1N	3.0	33.0	3.0	2	54'	
61'	60-RAVAGNATI Marco	MI 2N	3.0	32.5				
62'	70-ZERMIAN Federico	MI 3N	3.0	30.0				
63'	66-PULCINI Giorgio	BG 2N	3.0	28.0				
64'	67-BARTOLINI Leonardo	PT 2N	3.0	27.5				
65'	40-LAI Luca	CA 1N	2.5	36.5				
66'	51-NIZZARDO Mattia	PD 2N	2.5	34.5				
67'	62-BATTISTELLI Alessandro	RM 2N	2.5	32.0				
68'	56-OBLAK Mitja	TS 2N	2.5	30.5				
69'	50-SALAFIA Andrea	PA 2N	2.0	33.0				
70'	69-TRUZZI Stefano	BG 3N	1.0	28.5				

Open B:

	nome	ctg.	punti	buh.	ps	id	nv	cc
1'	3-BONA Massimo	NO 1N	6.0	37.0				
2'	22-PIEMONTE Carlo	LC CM	6.0	36.0				
3'	1-BOCCALATTE Piero	TO CM	6.0	35.5				
4'	20-SIMONE Marco	MI 1N	6.0	29.5				
5'	10-BETTINI Massimo	MI 1N	5.5	35.0				
6'	25-PANIGONI Giuseppe	NO 1N	5.5	31.5				
7'	23-QUAGLIARELLA Sabino Remo	MI CM	5.5	31.0				
8'	5-SPREAFICO Fabrizio	MI 1N	5.0	35.0				

9'	36-BRIOSCHI Camillo	MI 1N	5.0	33.5	3.0			
10'	13-NARDONE Massimo	MI 1N	5.0	33.5	2.0			
11'	32-LAMPL Gerald	AUT 1N	5.0	33.0				
12'	12-LORENZINI Adriano	VE 1N	4.5	32.5				
13'	35-OLIVO Mario	MI 1N	4.5	31.0				
14'	16-BASSIS Ivano	BG 1N	4.5	30.0				
15'	9-CERIOLI Giuseppe	BO 1N	4.5	26.5	2.5			
16'	18-MORANDI Daniele	MI 1N	4.5	26.5	2.0			
17'	27-SALMOIRAGHI Angelo	MI 1N	4.5	23.5				
18'	2-ALLEGRETTI Luigi	IM 1N	4.0	33.5				
19'	29-NAPOLI Ferdinando	MI 1N	4.0	33.0				
20'	19-FIORILI Roberto	MI 1N	4.0	32.0				
21'	11-LOMAKINA Nadya	EE 1N	4.0	28.0				
22'	30-REGORDA Vittorio	MI 1N	4.0	25.5				
23'	21-CASALE Antonio	NA 1N	3.5	32.0	3.5			
24'	34-BUSETTO Giorgio	FC 1N	3.5	32.0	3.0			
25'	38-SPANO'-CUOMO Gaetano	RM 1N	3.5	30.0				
26'	4-VIGNOLI Matteo	MI 1N	3.5	29.5				
27'	26-SALA Sergio	MI 1N	3.5	28.0				
28'	31-Johansson Alexander	SVE 1N	3.5	25.5				
29'	15-VANZAN Alessandro	RM 1N	3.0	29.5	2.0			
30'	37-GABASSI Francesco	UD 2N	3.0	29.5	1.0			
31'	7-BRUNELLI Giovanni	MI 1N	3.0	28.0				
32'	24-PRATI Alessandro	PC 1N	3.0	27.5				
33'	14-VILLALBA Fernando	MI 1N	3.0	24.5				
34'	28-CAMBIERI Mario	BG 1N	3.0	24.0				
35'	39-ZANNONI Gianni	VC 1N	2.5	25.5	2.5			
36'	17-BORBONI Paolo	BS 1N	2.5	25.5	1.0			
37'	6-MOLTENI Costantino	BG CM	2.5	25.0				
38'	33-SAFIRA Anamaria	ROM 1N	2.0	23.0				
39'	8-SANZANI Pierluigi	BO CM	2.0	21.5				
40'	40-LODA' Domenico	MI 1N	1.0	20.5				

Open C:

	nome	ctg.	punti	buh.	ps	id	nv	cc
1'	70-MADIAI Federico	AR 2N	6.5	35.5				
2'	21-TENTORI Giulio	BG 2N	6.5	33.0				
3'	3-BURBI Marco	FI 2N	6.5	32.5				
4'	37-GALASSO Daniele	LC 2N	6.0	36.5				
5'	47-STELLA Andrea	CR 2N	6.0	32.5	4.0			
6'	55-BRUNO Riccardo	BG 3N	6.0	32.5	3.5			
7'	10-GERALI Paolo	BG 2N	5.5	35.0				
8'	44-ANTOLINI Aldo	VR 1N	5.5	33.5				
9'	17-LEALI Claudio	MI 2N	5.5	30.5	2.5			
10'	38-PAULOVICH Adriano	MI 2N	5.5	30.5	1.5			
11'	1-SARACCO Marco	TO 1N	5.5	29.0				
12'	29-MENON Michele	UD 2N	5.5	27.5				
13'	19-FERRARESE Giacomo	VE 2N	5.0	41.0				
14'	46-NEPI Ezio	MI 2N	5.0	36.5				
15'	5-LONGO Pietro	BG 2N	5.0	36.0	4.0			
16'	13-MANSUETI Marco	BG 2N	5.0	36.0	2.5			
17'	66-MERLOTTI Marco	MI 3N	5.0	35.5				
18'	6-CALDAROLA Stefano	MI 2N	5.0	34.5	3.0	4		
19'	30-ROZZONI Davide	MI 2N	5.0	34.5	3.0	3		
20'	63-CORSINO Giulio	PA 3N	5.0	31.0	3.0			
21'	27-GUGLIELMONE Luciano	GE 1N	5.0	31.0	2.0			
22'	7-DORATI Giuseppe	MO 2N	5.0	29.5	2.0			
23'	41-FIZZOTTI Mario	NO 2N	5.0	29.5	1.5			
24'	15-MAFFEO Mauro	VB 2N	5.0	28.5				
25'	26-MORGANTI Lionello	BS 1N	5.0	27.5				
26'	16-PEDE Lucio	CO 2N	5.0	27.0	3.0			
27'	22-FRANZINI Stefano	SO 2N	5.0	27.0	2.5			
28'	4-TRUSSARDI Giuseppe	VR 1N	4.5	36.5				
29'	40-BELLINI Roberto	BS 2N	4.5	35.5				
30'	73-GUALDI Paolo	BG 3N	4.5	32.0				
31'	34-OLIVARI Antonio	NO 2N	4.5	31.5				
32'	9-CREMONINI Stefano	BO 2N	4.5	30.5				
33'	53-TUCCI Flavio	SO 2N	4.5	30.0				
34'	23-PANIGA Danilo	SO 2N	4.5	27.0				
35'	43-LARICINI Alberto	CO 2N	4.5	26.5				
36'	35-TAMMARAZIO Saverio	GE 2N	4.5	26.0				
37'	52-DONNOLI Giorgio	MI 2N	4.0	36.0				
38'	20-ORSI Lorenzo	LU 2N	4.0	34.0	3.5			
39'	2-MAZZOTTI Federico	BG 1N	4.0	34.0	3.0			
40'	32-PENNATI Roberto	MI 2N	4.0	33.5				
41'	14-BIAVA Pierluigi	BG 2N	4.0	30.5				
42'	86-CALVI Alessandro	BGNC	4.0	30.0	3.0			
43'	28-MARGUERETTAZ Davy	AO 2N	4.0	30.0	2.5			
44'	59-BAJADA Giacomo	IM 1N	4.0	29.5	3.5			
45'	8-SACCANI Ettore	MI 1N	4.0	29.5	3.0			
46'	77-CARDINALE Francesco	PA 3N	4.0	29.5	2.0			
47'	75-PASCUCCHI Marco	PA 3N	4.0	29.0				
48'	67-GUIDO Giuseppe	GE 1N	4.0	28.5				
49'	12-SALA Marcello	BG 2N	4.0	28.0	2.5			
50'	33-RAGUSA Luigi	MI 2N	4.0	28.0	2.0			

51'	57-BORSATO Lucio	TV 3N	4.0	27.5	
52'	31-GAZZETTA Marco	BG 2N	4.0	27.0	3.0
53'	50-IDILI Leonardo	MI 2N	4.0	27.0	2.0
54'	81-COSTARIEL Mario	GO 3N	4.0	23.5	
55'	11-TORELLI Mauro	MI 2N	4.0	22.0	
56'	51-BORSATO Mirko	TV 2N	3.5	34.5	
57'	76-SANTARELLI Sabatino	MI 3N	3.5	32.0	
58'	24-CHINELLO Silvio	PD 2N	3.5	30.5	3.0
59'	25-TRAVAGLINI Renzo	MI 2N	3.5	30.5	2.0
60'	88-AGUSTONI Alessandro	MI NC	3.5	29.5	
61'	83-OLIVARI Giulio	NO 3N	3.5	27.5	
62'	56-CATTANEO Dario	BG 2N	3.5	27.0	
63'	48-MONDINI Francesco	VA 2N	3.5	26.5	
64'	65-GILARDI Davide	BG 3N	3.5	25.0	
65'	80-BONASSI Tommaso	BG 3N	3.0	34.5	
66'	61-MADIAI Filippo	AR 3N	3.0	34.0	
67'	54-RAIMONDI Davide	MI 3N	3.0	30.5	
68'	74-GABASSI Cristina	UD 3N	3.0	30.0	
69'	18-VALLARINO Giacomo	GE 2N	3.0	29.5	
70'	68-BIONDELLI Marco	CA 3N	3.0	29.0	
71'	87-GNETTI Paolo	SP NC	3.0	27.5	
72'	71-GALIMBERTI Maurizio	MI 3N	3.0	27.0	
73'	42-SIGILLO Carmelo	VR 2N	3.0	26.0	
74'	45-BAVOSI Mariano	GE 2N	3.0	25.0	
75'	49-BACCARANI Ugo	RE 3N	3.0	24.0	
76'	69-FERRARESE Eugenio	TV 3N	3.0	22.5	
77'	36-CHIESSI Gianpaolo	MO 2N	3.0	22.0	
78'	62-CHIERICI James	RE 2N	2.5	32.0	
79'	64-RAMAIOLI Nicolas	PU 3N	2.5	27.0	
80'	58-DURANTE Corrado	GE 2N	2.5	26.0	
81'	85-BRIGHENTI Alessandro	MI 2N	2.5	25.5	
82'	78-GNETTI Pietro	SP 3N	2.5	24.0	
83'	60-SALAMI Giovanni	MI 2N	2.0	24.5	
84'	84-CERAULO Carlo Alberto	MI 2N	2.0	24.0	
85'	72-OLIVARI Elena	NO 3N	2.0	23.0	
86'	89-TOGNOTTI Andrea	RM 3N	2.0	22.0	
87'	39-NEGRI Luigi	MI 2N	2.0	20.5	
88'	82-MANFREDOTTI Pierluigi	MI 3N	1.5	24.0	
89'	79-BERTOLETTI Vincenzo	BG 3N	1.5	23.0	
90'	90-VIGNOLI Ernesto	MI NC	1.0	23.5	

Promozione:

		punti	buh.	ps	id	nv	cc
1'	19-GIGLIOLI Antonio	MO	NC	6.5	31.0		
2'	16-CORBELLINI Nicola	BG	NC	6.5	30.0		
3'	5-STIPS Tobias	MI	NC	6.0	36.0		
4'	15-CAMBI Enrico	MO	NC	5.0	37.0		
5'	20-FIAMMETTI Gianluca	BG	NC	5.0	36.0		
6'	1-MORA Ramirez Juan	FI	NC	5.0	35.5		
7'	9-NAVA Marco	MI	2S	5.0	33.0		
8'	11-BERNARDI Luca	BG	NC	5.0	27.5		
9'	6-D'APA Massimo	MI	NC	4.0	33.0		
10'	23-CEPPARONE Enrico	IM	NC	4.0	31.5		
11'	10-TRUZZI Andrea	BG	NC	4.0	31.0		
12'	17-TRUSSARDI Sergio	MI	NC	4.0	30.5		
13'	8-PIEMONTE Andrea	LC	NC	4.0	28.5		
14'	7-FRAGOMENI Carlo	MI	NC	4.0	27.0		
15'	3-FALCONE Umberto	MI	NC	4.0	25.0		
16'	24-AZZOLIN Lorenzo	MI	NC	4.0	24.0		
17'	18-GUARDUCCI Simone	BG	NC	3.5	33.5		
18'	12-SCAPPATICCI Gabriele	BG	NC	3.5	32.0		
19'	13-REGORDA Lorenzo	MI	NC	3.5	25.5		
20'	25-MASI Gabriele	MI	NC	3.5	21.5		
21'	2-BERARDI Anselmo	MI	NC	3.0	28.5		
22'	21-COLLA Manlio	MI	NC	2.5	29.0		
23'	14-PIEMONTE Alice	LC	NC	1.5	25.5		
24'	22-ROSSI Renata	MI	NC	1.0	27.0		
25'	26-ZZ.ASSENTE-----			0.0	10.0		
26'	4-PANIZZI Michele	SI	NC	0.0	8.0		

