

26°

Festival Scacchistico Internazionale "CONCA della PRESOLANA"

25 Agosto 2006 - Bollettino n.7

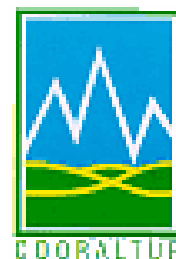

Ronchetti superstar

La diretta via internet ha permesso a migliaia di appassionati di seguire lo splendido finale con il quale *Niccolò Ronchetti* ha avuto ragione di *Fabiano Caruana*. Una dimostrazione, se mai ce ne fosse stato ancora bisogno, di come sia importante conoscere la tecnica del finale di Re, Alfiere e cavallo contro Re solo. Con la vittoria di ieri, *Ronchetti* balza da solo al comando, con mezzo punto su *Caruana* e *Vocaturo*. Una splendida lotta, un torneo tutto da vedere e da seguire.

Terremoto anche nel Femminile, con *Maria De Rosa* che si fa infilare da *Marianna Chierici*, il che ha permesso a *Roberta Brunello* e a *Fiammetta Panella* di passare in prima posizione. Oggi *Fiammetta* incontra *Laura Costantini*, *Roberta* gioca con *Marianna*, *Maria* dovrà guardarsi dalla sempre più sorprendente *Francesca Matta*, vera rivelazione di questo torneo.

Il Magistrale? Ah già, c'è anche il Magistrale. Beh, a due turni dalla fine sono in otto alla pari al primo posto, l'alternanza dei colori condiziona gli abbinamenti: può succedere ancora di tutto. Da segnalare il filippino *Salvador* che sale agli onori della prima scacchiera; da parte nostra, speriamo nel 'recupero' di qualche azzurro.

Il segno zodiacale migliore

Le signore presenti a Bratto lo hanno votato in massa. Chissà se è perché vi appartiene il 'personaggio' che sveleremo a fine descrizione. A proposito, dobbiamo sottolineare che la descrizione del segno non è nostra ma è del noto astrologo *Marco Pesatori* ed è ripresa letteralmente da una rubrica da lui curata su un importante settimanale.

"Lo spirito si fa ancor più attento, oltre a cogliere il cuore di persone e situazioni, analizza i particolari, il dettaglio che permette di capire ancor meglio. Il vostro modo di essere e di porvi, misurato, eqolibrato, migliora la qualità dei rapporti. Non è nelle vostre corde alzar troppo la voce, ma quando mandate un messaggio è chiaro e diretto. Nei rapporti preferite voli aerei, leggeri, che non entrano nella vita per fermarla, irrigidirla, e mai scivolano nella volgarità. Tutto è fluido, delicato, senza cornici pesanti. A volte sembrate troppo perbene, troppo sfumati, possibilisti, diplomatici, sembra che il panico vi colga: è invece il momento in cui guardate l'altro negli occhi e intervenite col massimo di forza e chiarezza."

Bene, sembra fatto apposta, invece è reale. A questo punto dovrete aver tutti capito chi è il 'personaggio' per il quale questa descrizione sembra fatta appositamente. Per questa ragione non indichiamo altri scacchisti del segno pur presenti qui a Bratto; eventualmente lo faremo domani: come si suol dire "ubi maior..." Allora avete capito? Non è difficile. Aggiungiamo che è nato il 9 febbraio. Dai, dai, sì, sì, fuochino, fuochino, fuoco!!! ... Ebbene sì, è proprio lui, il nostro presidente federale, *Gian Pietro Pagnoncelli*. Proprio vero che gli astri non mentono mai!

Bratto-random

Citazioni casuali di giocatori del torneo. *Isabella Consonni*, per i

RISULTATI - OPEN A TURNO 7

1	Dervishi, Erald	-	Komarov, Dimitri	½-½
2	Cebalo, Miso	-	Groszpetar, Attila	½-½
3	Epishin, Vladimir	-	Piscopo, Pierluigi	½-½
4	Borgo, Giulio	-	Sax, Gyula	½-½
5	Godena, Michele	-	Mogranzini, Roberto	½-½
6	Drasko, Milan	-	Guido, Flavio	1-0
7	Grooten, Herman	-	Efimov, Igor	1-0
8	Shytaj, Luca	-	Vancini, Edoardo	1-0
9	Rombaldoni, Axel	-	Salvador, Roland	0-1
10	Bellia, Fabrizio	-	Bentivegna, Francesco	½-½
11	Ferretti, Folco	-	Brunello, Sabino	0-1
12	Ferro, Mario	-	De Santis, Alessio	0-1
13	Fierro Baquero, Mart	-	Ranieri, Fabrizio	1-0
14	Mola, Pietro	-	Di Fonzo, Valerio	1-0
15	Drazic, Sinisa	-	Voltolini, Giuseppe	½-½
16	Bruno, Fabio	-	Cugini, Verter	1-0
17	Schuurman, Petra	-	Mantovani, Renzo	1-0
18	Andreolini, Mauro	-	Isonzo, David	0-1
19	Vezzosi, Paolo	-	Piantoni, Roberto	1-0
20	Scotti, Umberto	-	Castaldo, Folco	0-1
21	Lanzani, Mario	-	Sautto, Daniele	0-1
22	Costantini, Roberto	-	Antengo, Corrado	0-1
23	Bonazzi, Edoardo	-	Bresciani, Nicola	0-1
24	Tramalloni, Luca	-	Sbarra, Marco	0-1
25	Tomba, Ivan	-	Piva, Giorgio	1-0
26	Lapenna, Antonio	-	Pantaleoni, Claudio	1-0
27	Nardelli, Marco	-	Mazzilli, Piero	0-1
28	Fontana, Enrico	-	Lucaroni, Massimilia	0-1
29	Magrini, Fabrizio	-	Lava, Giovanni	½-½
30	MILAZZO, Mario	-	Pace, Pierdario	0-1
31	Tem, Walter	-	Napoli, Nicolò	1-0
32	Maccagno, Giancarlo	-	Sardo, Gabriele	1-0
33	Forato, Enrico	-	Frilli, Guido	½-½
34	Ambrosi, Eleonora	-	Crippa, Gabriele	1-0
35	Podini, Francesco	-	Novelli, Cristiano	½-½
36	Andreoli, Renato	-	Brun, Dario	½-½
37	Johansson, Alexander	-	Rosin, Federico	0-1
38	Alberton, Roberto	-	Lovati, Paolo	1-0
39	Miatello, Alberto	-	LAMPL, Gerald	0-1
40	Piemonti, Carlo	-	Guanciale, Orazio	0-1
41	Pegoraro, Nicola	-	Ceccarini, Marco	1-0
42	Orsi, Massimiliano	-	Zoldan, Matteo	½-½
43	Paolinelli, Giacomo	-	Ruggeri, Pietro	½-½
44	D'apa, Matteo	-	Astengo, Marcello	0-1
45	Gangemi, Salvatore	-	Pesce, Gabriele	½-½
46	Bianco, Raffaele	-	Gasperoni, Stefano	½-½
47	Capecce, Adolivio	-	Vivo, Mario	½-½
48	Gazzarri, Alberto	-	Beccaris, Gabriele	½-½
49	CAMPOMORI, Bruno	-	Vinzoni, Andrea	1-0
50	Faccia, Sergio	-	Radice, Luca	0-1
51	Ricca, Giorgio	-	Buratti, Marco	1-0
52	Djabri, Katherine	-	Mazzariol, Oscar	½-½
53	De-Nardi, Riccardo	-	Meng, Jean-Philippe	1-0
54	Pulvirenti, Gianni	-	Rorato, Giovanni	0-1
55	Stips, Felix	-	Nardi, Marco	0-1
56	Burani, Eugenio	-	Saccani, Ettore	1-0
57	Salmoiraghi, Angelo	-	Rorato, Renzo	1-0
58	Cecchetto, Vanni	-	Carosso, Andrea	0-1
59	Raselli, Claudio	-	Ranfagni, Stefano	0-1
60	Sala, Sergio	-	Di Lascio, Savino	1-0
61	Djabri, Zafer M.	-	You, Zhi Chih Stefan	1-0

suoi artistici cappellini. *Filippo Picasso* (non è parente del pittore) per la sua cultura enciclopedica (e ha solo 17 anni!). *Alberto Gazzarri*, rappresentante della "vecchia guardia" perché qui con il figlio *Leonardo*. *Massimo D'Apa*, *Carlo Alberto Ceraulo*, *Domenico Matta* (papà di *Francesca*) e *Giacomo Ferrarese*, per consolarli della classifica (bugiarda). *Giulia Mosca*, per gli splendidi lunghi capelli rossi (e non solo) e per la bravura a tennis. *Adriano Testa* di Roma, perché ci sta simpatico. *Umberto Scotti*, perché è un attento lettore del nostro Bollettino oltre a essere il marito di *Giuliana Fittante*. *Martha Fierro* (Ecuador), *Luca Shytaj* e *Erald Dervisci* (Albania), *Petra Schuurman* (Olanda) perché hanno fatto parte delle rispettive nazionali olimpiche a Torino 2006. *Eugenio Gallavotti* perché è un importante giornalista. *Giambattista Zozzini*, perché è il medico del torneo. *Renzo Mantovani*, per il simpatico figlio *Lorenzo* e la scatenata moglie *Norma*. *Carlo* ed *Ettore Stromboli*, perché sono gemelli (non zodiacalmente). *Edoardo Cocuzzi* di Firenze perché è Gemelli (zodiacalmente, nato il 17 settembre). **A.C.**

I commenti nelle partite sono del MF Andrea Malfagia.

Dervishi,E (2531) – **Komarov,D** (2530) [C07]

Open A Bratto (7.1), 25.08.2006

1.e4 e6 2.d4 d5 3.♗d2 c5 4.exd5 ♖xd5 5.♗gf3 cxd4 6.♙d6 ♗d6 7.0-0 ♗f6 8.♗b3 ♗c6 9.♗bxd4 ♗xd4 10.♗xd4 a6 11.♙b3 ♙d7 12.♙e1 ♗c7 13.♗f3 0-0-0 14.♙f4 ♙d6 15.♙xd6 ♗xd6 16.♙ad1 ♗c7 17.♙e3 ♗b8 18.♙c3 ♗e5 19.♙c4 ♗a7 20.♙f1 ♙c8 21.♙cd3 ♙d7 22.c3 ♙hd8 23.g3 ♗e4 24.♗xe4 ♗xe4 25.f4 ♗b6 26.♙g2 ♗f6 27.♙f3 ♗c7 28.♗f2 b6 29.♗e2 ♗d5 30.a3 ♗e7 31.c4 ♗g6 32.♗c6 ½-½

Cebalo,M (2505) – **Groszpeter,A** (2511) [D00]

Open A Bratto (7.2), 25.08.2006

1.d4 ♗f6 2.♙g5 d5 3.e3 ♗bd7 4.♙d3 e5 5.dxe5 ♗xe5 6.♗f3 ♙d6 7.♗c3 c6 8.♗xe5 ♙xe5 9.♗d2 ♗a5 10.f3 0-0 11.0-0 ♙e8 12.a3 h6 13.♙h4 d4 14.exd4 ♙xd4+ 15.♙f2 ♙xf2+ ½-½

Epishin,V (2555) – **Piscopo,P** (2393) [A70]

Open A Bratto (7.3), 25.08.2006

1.d4 c5 2.d5 ♗f6 3.c4 e6 4.♗c3 exd5 5.cxd5 d6 6.e4 g6 7.♗f3 ♙g7 8.h3 0-0 9.♙d3 ♗h5 10.0-0 ♗d7 11.♙e1 ♗e5 12.♙e2 ♗xf3+ 13.♙xf3 ♗h4 14.♙xh5 gxf3 15.♗d2 ♗h8 16.♗f4 ♗e7 17.♗f3 h4 18.♙f4 ♙d7 19.♙e3 ♙d4 20.♙ae1 ♗f6 21.e5 dxe5 22.♙xe5 ♙fe8 23.♙xe8+ ♙xe8 24.♙xe8+ ♙xe8 25.♗e4 ♙d7 26.♙e3 b6 27.♙xd4 cxd4 28.♗e2 d3 29.♗xd3 ♗xb2 30.♗e3 f6 31.♗d4 ♗g8 32.a3 ♗a2 33.♗c6 ♗c4 34.♗h2 ♙xc6 35.♗e6+ ♗g7 36.♗xc6 ♗d4 37.♗d7+ ♗f8 38.♗c8+ ♗f7 39.♗e6+ ♗f8 40.♗d6+ ♗f7 41.♗c7+ ♗f8 42.♗b8+ ♗e7 43.♗c7+ ♗f8 44.♗b8+ ♗e7 45.♗c7+ ½-½

Borgo,G (2414) – **Sax,G** (2545) [E08]

Open A Bratto (7.4), 25.08.2006

1.♗f3 ♗f6 2.c4 e6 3.g3 d5 4.♙g2 c6 5.♗c2 ♗bd7 6.d4 ♙b4+ 7.♙d2 ♙e7 8.0-0 0-0 9.♙f4 ♗h5 10.♙c1 ♗hf6 11.♙f4 ♗h5 12.♙c1 b6 13.♗e5 ♗xe5 14.dxe5 f5 15.b3 ♙b7 16.♙a3 ♙xa3 17.♗xa3 ♗e7 18.♗b2 f4 19.b4 ♙ad8 20.♙ad1 ♗g5 21.♙d3 ♙f5 22.♗c2 ♙ff8 23.♗c3 ½-½

Godena,M (2528) – **Mogranzini,R** (2352) [B22]

Open A Bratto (7.5), 25.08.2006

1.e4 c5 2.♗f3 e6 3.c3 ♗f6 4.e5 ♗d5 5.♙c4 d6 6.d4 cxd4 7.cxd4 ♗b6 8.♙d3 dxe5 9.dxe5 ♗a6 10.♗e2 ♗c5 11.♙c2 ♗d5 12.0-0 ♙e7 13.♙d1 ♙d7 14.♗bd2 ♙c8 15.♗c4 0-0 16.♗d6 ♙c7 17.♙d4 f6 18.♗g5 ffg5 19.♗h5 g6 20.♙xg6 hxg6 21.♗xg6+ ♗h8 22.♗h6+ ♗g8 23.♗g6+ ♗h8 24.♗h6+ ♗g8 25.♗g6+ ½-½

Drasko,M (2521) – **Guido,F** (2323) [E32]

Open A Bratto (7.6), 25.08.2006

1.d4 ♗f6 2.c4 e6 3.♗c3 ♙b4 4.♗c2 0-0 5.a3 ♙xc3+ 6.♗xc3 b6 7.♙g5 ♙b7 8.f3 h6 9.♙h4 d5 10.e3 ♗bd7 11.♗h3 c5 12.cxd5 ♗xd5 13.♙xd8 ♗xc3 14.♙e7 ♙fe8 15.♙h4 ♗d5 16.♙b5 g5 17.♙f2 ♙ed8 18.e4 ♗f6 19.♙e3!?

Una nuova via in una posizione molto dibattuta. Qui si è provato un po' di tutto, a cominciare dalla presa in c5 e da entrambi gli arroccchi. L'idea del testo è portare in gioco quanto prima il Ch3, che è il pezzo problematico del Bianco, mantenendo al contempo la tensione centrale.

19...♙ac8 20.♗f2 ♗h5 21.♗g4 ♗g7 22.h4 ♗f4 23.♗f2 Dalla battaglia d'apertura sembra uscito meglio il Bianco.

23...f6

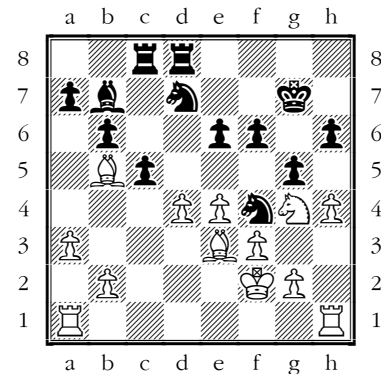

24.d5! a6 (24...exd5 25.♗xh6!) 25.♙xd7 ♙xd7 26.hxg5 hxg5 27.♙xf4 gxf4 28.♙h6! Ancora più energica della pur valida 28.♙h7+!? ♗xh7 29.♗xf6+ ♗g6 30.♗xd7 exd5 31.♗xb6 ♙d8 32.♗xd5 ♙xd5 33.♙d1

28...♙h8 28...exd5 29.♙ah1 ♙dc7 30.♙h7+ ♗f8 31.♗xf6 è senza speranza.

29.♙xh8 ♗xh8 30.♗xf6 ♙f7 31.♙h1+ ♗g7 32.♗h5+ ♗f8 33.d6 ♙h7 34.♙h3 Una partita ottimamente preparata da Drasko. 1-0

Grooten,H (2362) – **Efimov,I** (2439) [D27]

Open A Bratto (7.7), 25.08.2006

1.d4 d5 2.c4 dxc4 3.♗f3 ♗f6 4.e3 e6 5.♙xc4 a6 6.0-0 c5 7.dxc5 ♙xc5 8.♗xd8+ ♗xd8 9.♗e5 ♗e7 10.♙e2 ♙d8 11.♗d2 ♗f8 12.♗b3 ♙e7 13.f3 ♗bd7 14.♗c4 ♗c5 15.♗ba5 ♙d7 16.♗b6 ♙ab8 17.♗xd7+ ♙xd7 18.e4 ♙bd8 19.♙e3 ♗a4 20.b3 ♗c3 21.♗f2 ♙b4 22.♗c4 b5 23.♗e5 ♙d2 24.♙fe1 ♙c2 25.♙ac1 ♗cxe4+ 26.fxe4 ♙xe1+ 27.♗xe1 ♙xa2 28.♙f3 ♙b2 29.b4 ♗e8 30.♙b6 ♙b8 31.♙a5 ♗d7 32.♗d3 ♙b3 33.♗c5 ♗xc5 34.bxc5 ♙a3 35.♙c7 ♙c8 36.♙d6 b4 37.c6 ♙e3+ 38.♗d2 ♙c3 39.e5 ♙xc1 40.♗xc1 a5 41.♗b2 f5 42.h4 g6 43.♗b3 h6 44.♗a4 g5 45.g3 g4 46.♙g2 ♗d8 47.h5 ♙c7 48.♙c5 ♗c8 49.♙b6 ♙f7 50.♙f1 ♙c7 51.♙b5 f4 52.gxf4 g3 53.f5 exf5 54.e6 g2 55.♙d3 f4 56.♙e4 ♙g7 57.e7 ♙xe7 58.♙xg2 ♙g7 59.♙d5 ♙e7 60.♙f3 b3 61.♙g4+ ♗b8 62.♗xb3 ♙f7 63.♙d7 ♙f8 64.♙c5 ♙g8 65.♙d6+ ♗a7 66.♙xf4 1-0

Shytaj,L (2433) – **Vancini,E** (2250) [B06]

Open A Bratto (7.8), 25.08.2006

1.e4 g6 2.d4 ♙g7 3.♗c3 c6 4.♙c4 d6 5.♗f3 e6 6.♗ge2 b5 7.♙b3 a5 8.a4 b4 9.♗d1 d5 9...♙a6 è la continuazione più comune, con un atteggiamento più flessibile riguardo al problema del centro.

10.0-0 ♗e7 11.c3 ♗a6 12.♙g5 0-0 13.e5 h6 14.♙h4 c5 15.♗e3 bxc3 16.bxc3 cxd4 17.cxd4 ♗b4 18.♗c3 g5! Troppe debolezze nella posizione del Nero.

19.♙g3 ♗ec6 20.♗b5 ♙a6 21.♙fd1 ♗b6

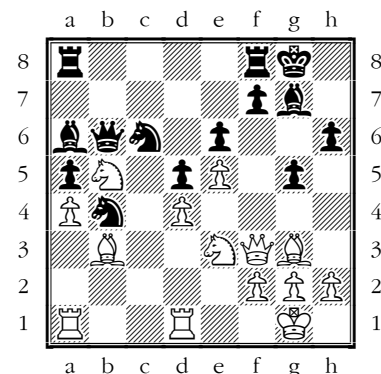



22.♖g4! E' ora di attaccarle. 22...♗xb5 23.axb5 ♖a7 23...♗xb5
24.♗a4 ♗b6 25.♖ab1 lascerebbe il Nero legato anche sul lato
di donna.

24.h4 f5 *Come tipicamente avviene, un tentativo di attivare
una posizione già tarata non fa che peggiorare la situazione.*

25.exf6 ♗xf6 26.♗h5 *Da qui in poi il Bianco dilaga senza
rimedio.*

26...♗xb5 27.♗g6+ ♖h8 28.♗xh6+ ♖g8 29.♗g6+ ♖h8 30.♗g4
♗g7 31.♗e5 ♖a7 32.♗f6 ♖xf6 33.♗xf6 ♖c3 34.♖e1 a4
35.♗e8+ ♖h7 36.♖xe6 ♖e2+ 37.♖h1 axb3 38.♗h5+ ♗h6
39.♖xb6 ♖xa1+ 40.♖h2 1-0

Rombaldoni,A (2169) – **Salvador,R** (2420) [B33]
Open A Bratto (7.9), 25.08.2006

1.e4 c5 2.♗f3 ♖c6 3.d4 cxd4 4.♗xd4 e5 5.♗b5 d6 6.a4 ♗e7
7.♗1c3 a6 8.♗a3 ♗f6 9.♗g5 ♗e6 10.♗xf6 ♗xf6 11.♗c4 0-0
12.0-0 ♖c8 13.♗d5 ♗g5 14.c3 g6 15.♗e2 ♗h6 16.♖ad1 ♖h8
17.♗e3 ♗e7 18.♗xe6 ♗xe6?! (18...fxe6) 19.♖d3 (19.♗d5)
19...f5 20.♖fd1 ♖cd8 21.♗ec4 21.♗ac4 ♗xe3 22.♖xd6 ♖xd6
23.♖xd6 ♗xf2+ 24.♖xf2 ♗e7 con pari possibilità.

21...fxe4 22.♖xd6 ♖xd6 23.♖xd6 ♗f5 24.♗c2 ♗g5 25.♗e2e3
♗f7 26.♖d1 ♗h4 27.♖d2 ♗e7 28.g3?! *Meglio subito 28.♗g4*

28...♗g5 29.♗g4 b5 30.axb5 axb5 31.♗xe4?? *Incalzato dal
gioco provocatorio del Nero, Axel perde la testa: dopo
31.♗d6 ♗xe3 32.fxe3 ♗a7 33.♗e2 sarebbe rimasto
preferibile.*

31...bxc4 32.♗xc6 ♗xe3 33.fxe3 ♗a7 34.♖g2 *Purtroppo qui
la difesa del Pe3 è impossibile per il matto che segue a
34.♗e4 ♗a1+*

34...♗xe3 35.♗d5 ♗e1 36.♖d1 ♗e2+ 37.♖g1 ♖g7 38.♗d2
♖f1+ 0-1

Bellia,F (2392) – **Bentivegna,F** (2269) [C78]
Open A Bratto (7.10), 25.08.2006

1.e4 e5 2.♗f3 ♖c6 3.♗b5 a6 4.♗a4 ♗f6 5.0-0 b5 6.♗b3 ♗c5
7.c3 d6 8.a4 ♖b8 9.d4 ♗b6 10.axb5 axb5 11.♗a3 0-0
12.♗xb5 exd4 13.cxd4 ♗g4 14.♖a4 ♖e8 15.♗g5 h6 ½-½

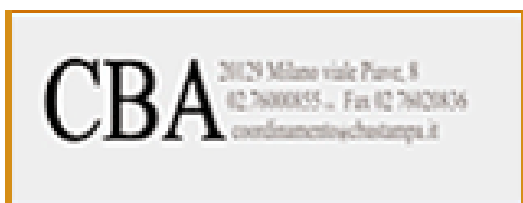

Premio di bellezza offerto dalla
CBA di Paolo Bellasich & C. S.n.c.

Precedenti vincitori

Turno 1 : MI G.Borgo

Turno 2 : MI D.Vocaturò

Turno 3 : MI F.Caruana

Turno 4 : MI F.Bellia

Turno 5 : M° D. Dvirnyy / MF N.Ronchetti

Turno 6 : M. Mereu

ATTENZIONE!!

Nuovi premi da parte della CBA!

Per chi consegue la prima norma da GM : 250 €

Per chi consegue la seconda norma da GM : 500 €

Per chi consegue la terza norma da GM : 1000 €

Nota: sono valide solo le norme conseguite in questa edizione del torneo.

La seguente partita è vincitrice del premio di bellezza del
settimo turno. Il premiato è Brunello.

Ferretti,F (2254) – **Brunello,S** (2391) [E17]

Open A Bratto (7.11), 25.08.2006

1.♗f3 ♗f6 2.c4 e6 3.g3 b6 4.♗g2 ♗b7 5.0-0 ♗e7 6.♗c3 0-0
7.♖e1 d5 8.cxd5 exd5 9.d4 ♗a6 10.♗e5 c5 11.dxc5 ♗xc5
12.♗e3 ♖e8 13.♖c1? *Qui s'impone 13.♗d4 ♗e6 14.e3 ♗e4
come giocato a livello di GM.*

13...♗d6 14.♗f3

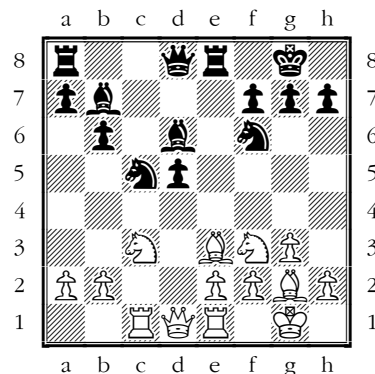

*Dopo 14.♗d3 Brunello progettava comunque 14...♖xe3
15.fxe3 ed ora 15...♗g4!? (15...♗e7 come in partita può ben
essere la scelta migliore anche qui.) 16.♗d2 ♗xh2 con
grandi complicazioni.*

14...♖xe3! 15.fxe3 ♗e7 16.♗d4 *Dopo la partita qualcuno ha
proposto 16.♖f1 ma dopo 16...♗g4 17.♗d4 ♗xe3 18.♖f2 il
Nero ha varie possibilità, come 18...♗d7 (oppure 18...♗xg2
19.♖xg2 ♗e6)*

16...♗ce4 17.♗xe4?! *Da qui in poi non c'è più partita. Un
altro tentativo per salvare il Bianco nelle analisi è 17.♗d3
ma il Nero se vuole ha come minimo la patta con 17...♗c5 e
comunque anche qui ha valide alternative per giocare per
vincere.*

17...dxe4 18.♗h4 g6 19.♖f1 ♗g4 20.♗h3 ♗e5 21.♗d2 ♖d8
22.♗xd8+ ♗xd8 23.♗xg4 ♗g5 24.♗c8 ♗xe3+ 25.♖h1 ♗d5
26.♖c2 ♗xa2 0-1

1'	5-Fierro Baquero Martha L.	ECUIM	8.5	50.5						2314
2'	2-VOCATURO Daniele	RM IM	8.0	51.0						2410
3'	15-STROMBOLI Carlo	NA CM	7.5	51.0						2196
4'	4-ROMBALDONI Denis	PU FM	7.0	48.0						2348
5'	6-BENTIVEGNA Francesco	EN -M	7.0	43.0						2269
6'	69-CEREDA Mauro	MI 2N	7.0	41.5						1718
7'	12-STROMBOLI Ettore	NA -M	6.5	49.5						2224
8'	13-NAPOLI Nicolo'	PA -M	6.5	43.5						2216
9'	18-SAUTTO Daniele	FR CM	6.5	41.0						2152
10'	3-MOGRANZINI Roberto	PG FM	6.0	52.5						2352
11'	10-PACE Pietro Dario	MI CM	6.0	48.5	5.0					2228
12'	14-GIRETTI-KANEV Jasen	MI -M	6.0	48.5	4.5					2210
13'	23-PIROLA Andrea	BG CM	6.0	47.0						2119
14'	19-GAZZARRI Alberto	LI CM	6.0	46.0						2143
15'	16-ANDREOLINI Mauro	RM CM	6.0	44.5						2195
16'	20-CECCARINI Marco	LI CM	6.0	43.0						2140
17'	30-CRIPPA Gabriele	MI CM	6.0	42.5						2078
18'	24-VINZONI Andrea	MI CM	6.0	41.5						2116
19'	17-VIVO Mario	PR -M	6.0	40.5						2165
20'	39-YOU Zi Chih Stefano	VE CM	6.0	38.5						2038
21'	1-Salvador Roland	PHIFM	5.5	48.5						2420
22'	9-ROMBALDONI Andrea	PU -M	5.5	41.5	3.5					2235
23'	29-RADICE Luca	MI CM	5.5	41.5	2.0					2081
24'	7-MARELLI Mauro	MI -M	5.5	41.5						2256
25'	57-SALA Sergio	MI 1N	5.5	40.0						1902
26'	50-CHIERICI Marianna	RE WF	5.5	38.5						1938
27'	11-NAVARRO Stefano	PD -M	5.0	43.0						2224
28'	21-MOSCA Leonildo	VE CM	5.0	42.5						2131
29'	37-POMARO Alberto	PD CM	5.0	41.5	3.0	5	15'			2046
30'	52-JOHANSSON Alexander	EE 1N	5.0	41.5	3.0	5	53'			1921
31'	65-MADIAI Federico	AR 2N	5.0	41.0						1756
32'	8-PASSONI Carlo	MI -M	5.0	40.0	3.5					2251
33'	61-CALCAGNO Stefano	MI 1N	5.0	40.0	3.0					1861
34'	34-BOSI Clint	PV CM	5.0	39.5						2050
35'	58-CALZOLARI Giampietro	MI CM	5.0	38.5	3.0	*				1890
36'	27-BELLEMO Davide	VE CM	5.0	38.5	3.0					2093
37'	33-COZZARIN Davide	PN CM	5.0	37.0						2062
38'	41-BURANI Eugenio	MI CM	5.0	36.5	2.5					2034
39'	56-TONEL Giulia	TS 1N	5.0	36.5	2.0					1905
40'	25-TRAMALLONI Luca	MI CM	5.0	36.0						2114
41'	43-BURATTI Marco	RM CM	5.0	34.5						2018
42'	28-BRIGATTI Alessandro	PC CM	5.0	34.0						2090
43'	63-BERNARDINI Luca	LU 1N	4.5	43.5						1826
44'	44-SALMOIRAGHI Angelo	MI CM	4.5	40.5						2015
45'	38-BOSCOLO Marco	VE CM	4.5	40.0						2041
46'	35-CAROSSO Andrea	AT CM	4.5	38.5						2050
47'	87-MEREU Matteo	CA 3N	4.5	37.0	3.5					1497
48'	36-PEGORARO Nicola	TV CM	4.5	37.0	3.0					2047
49'	75-LAPENNA Michelangelo	MO 2N	4.5	36.0						1646
50'	74-MARAZZI Dominic	PV 2N	4.5	33.0						1679
51'	46-CECCHETTO Vanni	VE CM	4.0	43.5						2006
52'	55-MIRCOLI Gianluca	RM 1N	4.0	42.5						1908
53'	40-PACCIA Sergio	VR CM	4.0	40.5	3.0	4	33'			2035
54'	31-BRUGO Marco	NO CM	4.0	40.5	3.0	4	69'			2071
55'	47-FINOCCHIARO Gianluca	TO CM	4.0	40.5	2.5					1986
56'	72-COCUZZI Edoardo	FI 2N	4.0	38.5						1689
57'	26-ASTENGO Marcello	GE CM	4.0	37.5						2109
58'	81-GAZZARRI Leonardo	LI 3N	4.0	36.5						1599
59'	22-RUGGERI Pietro	VE CM	4.0	36.0						2123
60'	53-PARODI Alessandro	TO 1N	4.0	35.5						1918
61'	62-PINO Nicola	MI 1N	4.0	34.5						1832
62'	82-ARDU Luigi	CA 3N	4.0	33.0						1584
63'	42-CAMPOMORI Bruno	RM CM	4.0	32.0						2025
64'	48-DE-NARDI Riccardo	TV 1N	4.0	31.0						1973
65'	64-PULEO Diego	PA 2N	4.0	30.5	2.5					1767
66'	85-PEDRONI Marco	MI 3N	4.0	30.5	1.0					1530
67'	70-POPA Dragos	LU 2N	4.0	30.0						1703
68'	66-TESTA Adriano	RM 2N	3.5	40.0	3.0	3	37'			1729
69'	49-DI-DONATO Giovanni	MI CM	3.5	40.0	3.0	3	48'			1951
70'	32-LOVATI Paolo	MI CM	3.5	38.0						2069
71'	76-PALMITESSA Irene	BA 2N	3.5	36.5						1643
72'	51-BERNASCONI Roberto	CO 1N	3.5	35.0	3.0					1933
73'	68-FERRARESE Giacomo	VE 2N	3.5	35.0	2.5					1721
74'	59-LAI Luca	CA 1N	3.0	36.0						1877
75'	80-GRECO Umberto	MI 2N	3.0	35.0						1608
76'	78-MORELLO Guido	PA 2N	3.0	33.5						1635
77'	71-LANNI Vincenzo	BG 2N	3.0	33.0						1697
78'	83-BARAZZA Remo	VR 3N	3.0	32.0	2.5	*				1551
79'	67-DI-CHIARA Mauro	TO 2N	3.0	32.0	2.5					1721
80'	84-COLADANGELO Andrea	MI 3N	3.0	31.5						1548
81'	73-BADANO Giancarlo	AL 2N	3.0	30.5						1679
82'	79-LARICINI Alberto	CO 2N	3.0	29.5						1619
83'	86-CASAVECCHIA Alberto	RM 3N	3.0	29.0	2.0					1515
84'	91-BIFFI Roberto	NC 3.0	29.0							1440
85'	90-TROZZI Ettore	BG NC	3.0	24.5						1449
86'	93-FEDELE Federico	NC 2.5	33.5							1440
87'	45-SOTTROI Carlo	BL CM	2.5	29.0						2008
88'	88-FIAMMETTI Gianluca	BG NC	2.5	26.0						1467
89'	89-AZZOLIN Lorenzo	MI NC	2.5	24.5						1458
90'	94-DE-COL Daniele	VE 3N	2.5	23.0						1430
91'	77-CHIARION Elisa	MO 2N	2.0	34.5						1636
92'	60-FIZZOTTI Mario	NO 1N	2.0	33.0						1868
93'	92-CIOLFI Stefano	NC 1.0	26.5							1440
94'	54-DI-CERBO Giulia	VR 1N	0.0	26.0						1914

1'	CARUANA Fabiano	-RONCHETTI Niccolo'	0-1
2'	DVIRNYI Daniyyl	-VOCATURO Daniele	0-1
3'	NAVARRO Stefano	-LAIN Luigi	X
4'	STELLA Andrea	-STROMBOLI Ettore	0-1
5'	VALSECCHI Alessio	-FOSSATI Remigio	1-0
6'	BOSCOLO Marco	-STROMBOLI Carlo	X
7'	BONAFEDE Alessandro	-POMARO Alberto	X
8'	LAPICCIRELLA Daniele	-LOCCI Damiano	1-0
9'	ROMBALDONI Denis	-MANCONI Antonio	1-0
10'	SALA Giovanni	-BELLEMO Davide	0-1
11'	BOSI Clint	-MEREU Matteo	X
12'	LAI Luca	-ANDREONI Giuseppe	X
13'	DE-NISI Mario	-TESTA Adriano	0-1
14'	DE-FILOMENO Simone	-DINI Andrea	X
15'	PALADINO Giovanni	-TORRISI Andrea	X
16'	CANTU' Guido	-REGORDA Massimiliano	1-0
17'	FINOCCHIARO Gianluca	-PULEO Diego	X
18'	PARODI Alessandro	-POPA Dragos	X
19'	MARAZZI Dominic	-ROMANO Zeno	X
20'	GALLUCCI Alessio	-GILARDI Davide	X
21'	PULCINI Giorgio	-COZZARIN Davide	0-1
22'	FRATINO Lorenzo	-BERNARDINI Luca	X
23'	PALMITESSA Andrea	-MORA Lorenzo	X
24'	ROMBALDONI Brian	-BARTOLI Fabio	1-0
25'	TAGLIONE Stefano	-COLADANGELO Andrea	1-0
26'	ZERMIAN Federico	-BATTISTELLI Alessandro	0-1
27'	COCUZZI Edoardo	-SAINI Stefano	1-0

Caruana,F (2444) - Ronchetti,N (2421) [B06]
C.to Italiano U20 Bratto (7.1), 25.08.2006

1.e4 g6 2.d4 ♘g7 3.♗c3 d6 4.♙e3 a6 5.h4 h5 6.f3 b5 7.♗d2
 ♘d7 8.0-0-0 ♙b7 9.♗h3 ♖c8 10.♗g5 c5 11.dxc5 ♗xc5
 12.♙d4 ♗f6 13.♗b1 0-0 14.g3 ♗c7 15.♙h3 e6 16.♖he1 ♖fd8
 17.a3 ♖b8 18.♗f2 e5 19.♙e3 ♙a8 20.♙f1 ♗cd7 21.♙d2 b4
 22.axb4 ♖xb4 23.♗a2 ♖bb8 24.♙xa6 ♗a5 25.♖xd6 ♙f8
 26.♗d2 ♗a3 27.♖b6 ♗xb6 28.♗xd8 ♗xa2+ 29.♗xa2 ♖xd8
 30.♙xb6 ♖d6 31.♙c4 ♖xb6 32.♗xf7 ♗g7 33.♙d1 ♙e7
 34.♙d3 ♙b7 35.♖b3 ♖xb3 36.♙xb3 ♙c5 37.♗xe5 ♙f2 38.g4
 ♙xh4 39.gxh5 gxh5 40.♙e6 ♙g3 41.♗c4 ♙c6 42.♗e3 h4
 43.♗f5+ ♗f8 44.♗b3 ♙d7 45.♙xd7 ♗xd7 46.♗c4 ♙f2
 47.♗xh4 ♙xh4 48.♗d5 ♗e7 49.b4 ♙g3 50.c4 ♗e5 51.c5 ♗d7
 52.b5 ♗xf3 53.♗c4 ♗e5+ 54.♗d5 ♗g6 55.♗c4 ♗f4 56.e5 ♙f2
 57.c6+ ♗c7 58.♗c3 ♙g1 59.♗b4 ♗b6 60.♗c4 ♙f2 61.♗b3
 ♙d4 62.e6 ♗xe6 63.♗c4 ♙c5 64.♗d5 ♗c7+ 65.♗c4 ♙g1
 66.♗d3 ♙h2 67.♗c4 ♙g3 68.♗d3 ♙h4 69.♗c4 ♙g5 70.♗d3
 ♙h6 71.♗c4 ♙g7 72.♗d3 ♙h8 73.♗c4 ♙f6 74.♗d3 ♙e7 75.♗
 c4 ♙f8 76.♗d3 ♙d6 77.♗c4 ♙e5 78.♗d3 ♙f4 79.♗e4 ♙d2
 80.♗d3 ♙e1 81.♗c4 ♙f2 82.♗d3 ♙c5 83.♗c4 ♙a3 84.♗b3
 ♙c1 85.♗c4 ♙f4 86.♗d3 ♙d6 87.♗c4 ♗xb5 88.♗d3 ♗c7
 89.♗c4 ♗xc6 90.♗d4 ♗e6+ 91.♗c4 ♙c5 92.♗d3 ♗d5 93.♗c3
 ♗f4 94.♗b3 ♗d4 95.♗a4 ♗c4 96.♗a5 ♗e6 97.♗a6 ♗b4 98.♗
 b7 ♗b5 99.♗c8 ♗c6 100.♗b8 ♗c7 101.♗c8 ♙a7 102.♗d8
 ♗d5 103.♗e8 ♗f4 104.♗f7 ♙d4 105.♗e7 ♗c7 106.♗e8 ♙f6
 107.♗f7 ♙g5 108.♗e8 ♗d6 109.♗f8 ♗d7 110.♗f7 ♙e7 111.♗
 g8 ♗e6 112.♗g7 ♙d6 113.♗g8 ♗f6 114.♗h7 ♙e7 115.♗h6
 ♙f8+ 116.♗h7 ♗f7 117.♗h8 ♗d5 0-1

Dvirnyy,D (2280) - Vocaturo,D (2410) [B96]
C.to Italiano U20 Bratto (7.2), 25.08.2006

1.e4 c5 2.♗f3 d6 3.d4 cxd4 4.♗xd4 ♗f6 5.♗c3 a6 6.♙g5 e6
 7.f4 ♗c7 8.♗f3 b5 9.0-0-0 b4 10.♗ce2 ♗bd7 11.♗g3 ♙b7
 12.♙d3 ♙e7 13.♗h5 ♗xh5 14.♗xh5 g6 15.♗h4 ♙xg5
 16.♗xg5 *Qui esistono precedenti con 16.fxg5*

16...♗c5! *Tal soleva dire che se nella siciliana la posizione è pari, allora il Nero sta meglio: ciò è tanto più vero quanto più la partita si avvicina al finale. Via le donne, dunque!*
 17.♗f3 ♗xg5 18.♗xg5 ♗e7 19.♖he1 ♖ac8 20.g3 h6 21.♗f3
 g5 22.♗d2 ♗b6 23.b3 ♗d7 24.a3 bxa3 25.♖a1 ♗c5 26.♗d4

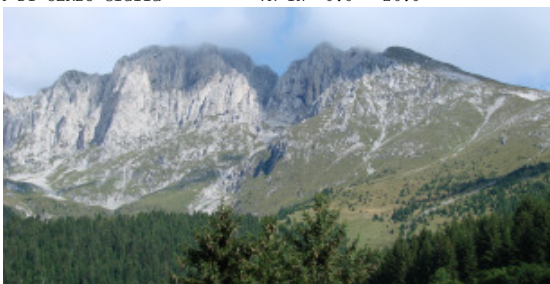

gxf4 27.gxf4 ♖hg8 28.♖e2 ♖g4 29.♗e3 e5 30.♖f5+ ♗d7
31.fxe5 dxe5 32.♖xh6 ♖f4 33.♖f2 ♖xf2 34.♗xf2 ♖xe4+ 35.♗
e3 ♖d6 36.♖xa3 ♗e6 37.♖a4 ♖h8 38.♖h4 ♖c8 39.♖b4

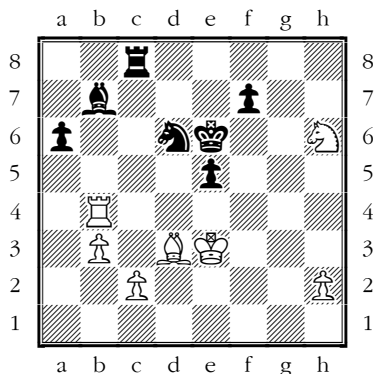

39...a5?? *Se non è un errore d'interpretazione dei formulari, è una clamorosa svista del Nero, proprio in vista del controllo del tempo!*

40.♖b6?? *Solo un terribile Zeitnot reciproco può giustificare questa doppia svista: dopo 40.♖xb7! ♖xb7 41.♖f5+ il Nero può abbandonare! Una volta superato indenne lo psicodramma, invece, Vocaturo impacchetta rapidamente un punto importantissimo.*

40...♖c6 41.♖xc6 ♖xc6 42.♖g4 f5 43.♖f2 f4+ 44.♗e2 e4
45.♖a6 ♗e5 46.c3 f3+ 47.♗d2 ♖f5 48.♗e1 ♖d5 49.c4 ♖a8
50.c5 ♗d4 0-1

Stella,A (2120) – **Stromboli,E** (2224) [C18]
C.to Italiano U20 Bratto (7.4), 25.08.2006

1.e4 e6 2.d4 d5 3.♖c3 ♖b4 4.e5 c5 5.a3 ♖xc3+ 6.bxc3 ♖e7
7.♗g4 ♗c7 8.♗xg7 ♖g8 9.♗xh7 cxd4 10.♖e2 ♖bc6 11.f4 ♖d7
12.♗d3 dxc3 13.♗xc3 0-0-0 14.♖b1 ♖f5 *Posizione chiave di una delle linee più critiche della difesa francese.*

15.♖d2 15.♖g1! *è più impegnativa per il Nero.*

15...d4 16.♗c5 ♖e8 16...b6 17.♗c4 ♗b8 *è la continuazione normale.*

17.♖c1 f6 18.♖c4 ♖f7 19.0-0 fxe5 20.fxe5 ♗xe5 21.♗xe5
♖xe5 *Gli splendidi cavalli neri equilibrano a usura la coppia di alfieri. Nel seguito, tuttavia, il Bianco mena la danza, salvo poi soccombere per il tempo in posizione ancora superiore.*

22.♖b3 ♖g7 23.♖f4 ♖g4 24.♖d3 ♖ge3 25.♖f2 ♖d5 26.♖e5
♖g4 27.♖c5 b6 28.h3 ♖g6 29.♖e4 ♖e8 30.♖d1 ♖de3 31.♖dd2
♖c6 32.♖f6 ♖d5 33.♖xd5 ♖xd5 34.c4 ♖c6 35.♗h2 d3 36.g4
0-1

Valsecchi,A (2004) – **Fossati,R** (2203) [B86]
C.to Italiano U20 Bratto (7.5), 25.08.2006

1.e4 c5 2.♖f3 d6 3.d4 cxd4 4.♖xd4 ♖f6 5.♖c3 a6 6.♖c4 e6
7.♖b3 ♖e7 8.♖e3 b5 9.f3 0-0 10.♗d2 ♖b7 11.g4 ♖c6 12.0-
0-0 ♖d7 13.h4 ♖c5 14.♖xc6 ♖xc6 15.♖g5 a5 16.♖xe7 ♗xe7
17.♗xd6 ♗xd6 18.♖xd6 ♖fc8 19.♖xc6 ♖xc6 20.♖xb5 a4
21.♖c4 ♖xe4 22.♖a3 ♖d6 23.♖d3 h5 24.♖e1 hxg4 25.fxg4
♖e8 26.♖b5 e5 27.♖xd6 ♖xd6 28.♖e4 ♖d4 29.♗d2 ♖ed8
30.♗e3 f6 31.h5 ♗f8 32.b3 axb3 33.axb3 ♗e7 34.♖e2 ♖xe4+
35.♗xe4 ♖d2 36.♖d3 ♖f2 37.♗e3 ♖f4 38.♖e2 ♗d6 39.c3 ♗c5
40.b4+ ♗d6 41.c4 ♖d4 42.c5+ ♗c6 43.♖f3+ ♗b5 44.♖e2+ ♗
xb4 45.c6 ♖d6 46.♖f3 ♖d8 47.g5 f5 48.h6 gxh6 49.gxh6 ♗c5
50.c7 ♖c8 51.h7 ♗b6 52.♖d5 ♖h8 53.♖e6 f4+ 54.♗e4 ♗xc7
55.♖f5 ♗d6 56.♗d3 ♗e7 57.♖e4 ♗f6 58.♗c4 ♖d8 59.♖d5
♖xd5 60.h8♗+ 1-0

RISULTATI – C.I. FEMMINILE
TURNO 7

1'	CHIERICI Marianna	-DE-ROSA Maria	1-0
2'	CAPUANO Francesca	-PANELLA Fiammetta	0-1
3'	BRUNELLO Roberta	-DI-CERBO Giulia	1-0
4'	TONEL Giulia	-COSTANTINI Laura	0-1
5'	MATTA Francesca	-SAUTTO Alessandra	1-0
6'	ARNETTA Maria Teresa	-SANTURBANO Maria Vincenza	1-0
7'	VOCATURO Ilenia	-BRUNELLO Marina	0-1
8'	FITTANTE Giuliana	-REGINATO Sabrina	0-1
9'	PALMITESSA Irene	-MESSINA Roberta	0-1
10'	CHIARIONI Elisa	-MONTICONE Sonia	X
11'	MOSCA Giulia	-PALMITESSA Chiara	X
12'	VARAGNOLO Silvia	-AMMENDOLA Monica	X
13'	ZANABONI Alessandra	-ZZ.ASSENTE 25	1-0F

Chierici,M (1938) – **De Rosa,M** (2062) [B15]
C.to Italiano Femminile Bratto (7.1), 25.08.2006

1.e4 g6 2.d4 ♖g7 3.♖c3 c6 4.f4 d5 5.e5 ♖h6 6.♖d3 ♗b6
7.♖f3 ♖g4 8.♖a4?! *Con questa mossa Marianna ha fatto molto arrabbiare il Coach, ma il risultato alla fine le ha dato ragione. C'è da dire che la sua avversaria le ha dato una discreta mano!*

8...♖xf3 8...♗a5+ 9.c3 ♖xf3 10.gxf3 ♖d7 *pare un'alternativa posizionale altrettanto appetibile, soprattutto con il facile senno di poi.*

9.♖xb6 ♖xd1 10.♖xa8 ♖g4 11.b4! *Senza di questa il Nero si va tranquillamente a prendere il cavallo.*

11...♗d7 12.b5 cxb5 13.♖b1 ♖c6 (13...a6 14.a4!) 14.♖xb5
♖xa8 15.♖xb7+ ♗d8 16.♖a3 ♖b8? *Il seguito escogitato dalla Chierici le ha procurato un certo equilibrio dinamico, ma dopo questo grave errore tattico la bilancia va addirittura a pendere dalla sua parte.*

17.♖xe7+ ♗c8 18.♖xb8+ ♗xb8 19.♖d6+ ♗c8 20.h3 ♖f5
21.♖a6+ ♗d8 22.c4!? *Getta altra benzina sul fuoco.*

22...♖xd4? *Ora la situazione precipita. 22...♖e4 andava giocata subito, per non concedere mobilità ai pedoni centrali bianchi.*

23.cxd5 ♖e4 24.♗f2 ♖hf5 25.♖c5 ♖h6 26.♖e1 ♖c2 27.g4

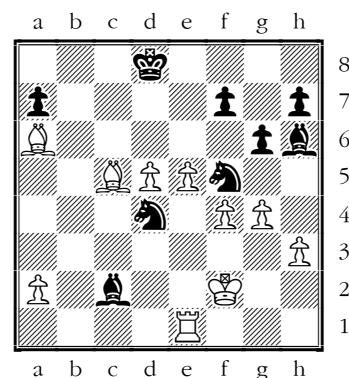

Abbiamo trovato una nipotina di Philidor! Chi li tiene più, tutti questi pedoni?

27...♖xf4 28.gxf5 ♖xf5 *Il resto è facile. 29.♗f3 g5 30.e6 ♖h4+ 31.♗e2 fxe6 32.dxe6 ♖f5 33.♗f3 ♖a4 34.e7+ ♗e8 35.♖d3 ♖h4+ 36.♗f2 h5 37.♖e4 ♖c6 38.♖d4 ♗f7 39.♖c4+ ♗f6 40.♖d8 ♖f5 41.e8♗ ♖g3+ 42.♗f1 ♖xe8 43.♖xe8 g4 44.hxg4 hxg4 45.♖xa7 ♖f4 46.a4 g3 47.♖d5 ♗g5 48.♗g1 ♖h4 49.♖b6 *Questa partita potrebbe decidere il titolo italiano.* 1-0*

Capuano,F (1977) – Panella,F (1954) [D25]
C.to Italiano Femminile Bratto (7.2), 25.08.2006

1.d4 d5 2.♟f3 ♟f6 3.c4 dxc4 4.e3 b5 5.a4 c6 6.♞e5 ♖b6 7.b3 cxb3 8.axb5 ♜e6 9.♟c3 ♟d5 10.♞d2 ♟xc3 11.♞xc3 ♞d5 12.bxc6 ♟xc6 13.♞a6 ♖b7 14.♟xc6 ♞xc6 15.f3 e6 16.♖a1 ♜e7 17.e4 ♞h4+ 18.♟d1 0-0 19.♞d3 ♖fb8 20.♖b2 f5 21.♞c4 ♟h8 22.♞a3 fxe4 23.♞xb3 ♞a4 24.♟c2 exf3 25.gxf3 ♖xf3 26.♞d1 ♞xb3 27.♞xb3 ♖b8 28.♞d3 ♞xb3+ 29.♖xb3 ♖xd3+ 0-1

Brunello,R (1863) – Di Cerbo,G (1914) [C02]
C.to Italiano Femminile Bratto (7.3), 25.08.2006

1.e4 e6 2.d4 d5 3.e5 c5 4.c3 ♟c6 5.♟f3 cxd4 6.cxd4 ♟e7 7.♟c3 ♟f5 8.a3 ♜e7 9.♞e2 ♞d7 10.0-0 0-0 11.b4 ♖c8 12.♞b2 f6 13.♖c1 fxe5 14.dxe5 ♖e8?

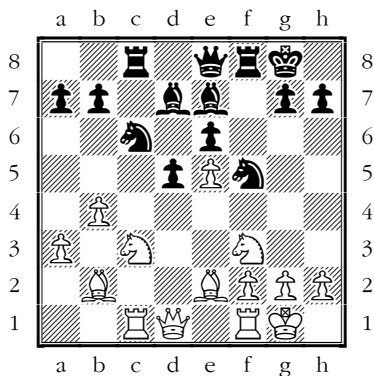

Un errore non solo strategico (quel posto è dell'alfiere!), ma anche tattico, e la Brunello lo dimostra immediatamente. Era esatta 14...♞e8

15.♟xd5! exd5 16.♖xd5+ ♟h8 17.e6 ♞xe6 18.♖xe6 ♞xb4 19.♖xe8 ♖cxe8 20.♞b5 ♞d6 21.♞xc6 bxc6 22.♖xc6 ♖e2 23.♖b1 ♖b8 24.♖xd6?! *Spettacolare, ma se la Di Cerbo avesse trovato la continuazione giusta avrebbe potuto complicare alquanto la vita all'avversaria.*

24...♖xb2? *Dopo 24...♟xd6 25.♞xg7+ ♟xg7 26.♖xb8 si poteva resistere con 26...♞a2! 27.g4 ♖xa3 e il pedone libero 'a' dà al Nero un pericoloso compenso per il pedone in meno, soprattutto considerando che è il candidato più difficile da fermare per un cavallo.*

25.♖xb2 *La debolezza dell'ottava traversa condanna il Nero.* 0-1

Tonel,G (1905) – Costantini,L (2048) [B53]
C.to Italiano Femminile Bratto (7.4), 25.08.2006

1.e4 c5 2.♟f3 d6 3.d4 cxd4 4.♖xd4 ♟c6 5.♞b5 ♞d7 6.♞xc6 ♞xc6 7.♟c3 ♟f6 8.♞g5 e6 9.0-0-0 ♜e7 10.♖he1 ♖a5 11.♖d2 ♖c7 12.♟b1 0-0 13.♟d4 a6 14.f3 ♖fd8 15.g4 b5 16.♟ce2 ♞b7 17.♟g3 ♖ac8 18.♟h5 ♟xh5 19.gxh5 ♞xg5 20.♖xg5 h6 21.♖d2 ♖e7 22.♞g1 ♟h8 23.♖f2 ♖c5 24.♖g3 ♖g8 25.♟b3 ♖e5 26.♖g4 d5 27.♞de1 dxe4 28.fxe4 f6 29.♖e2 ♖f7 30.♟d4 ♖xh5 31.♖xh5 ♖xh5 32.♟xe6 ♖h4 33.♟c5 ♞c8 34.b4 ♖e8 35.a3 ♖f4 36.♟b2 h5 37.c3 ♟h7 38.a4 bxa4 39.♟a3 h4 40.♟xa4 h3 41.c4 g5 42.b5 axb5+ 43.cxb5 g4 44.♟a5 ♖f3 45.♟b6 g3 46.♟c6 ♖g8 47.b6 g2 48.b7 ♞xb7+ 0-1

Matta,F (1841) – Sautto,A (1950) [A14]
C.to Italiano Femminile Bratto (7.5), 25.08.2006

1.c4 e6 2.♟f3 d5 3.b3 ♟f6 4.g3 b6 5.♞g2 ♞b7 6.♞b2 ♜e7 7.0-0 0-0 8.e3 ♟bd7 9.♟c3 c5 10.♖e2 a6 11.♖fd1 ♖c7 12.♖ac1 dxc4 13.♖xc4 b5 14.♖e2 ♖b6 15.d4 ♖fd8 16.dxc5

♟xc5 17.b4 ♟ce4 18.♟xe4 ♟xe4 19.♞d4 ♖xd4 20.♖xd4 ♞f6 21.♖d3 ♜e7 22.♖d7 ♞d6 23.♟d2 f5 24.♟xe4 fxe4 25.♖g4 ♞e5

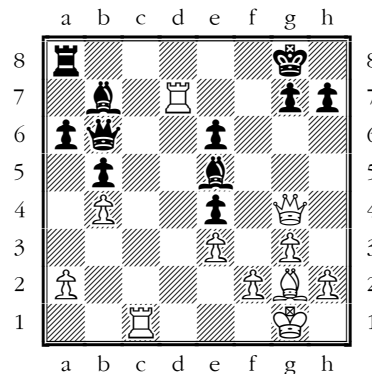

26.♖cc7! ♖xc7 27.♖xe6+ ♟h8 28.♖xc7 ♞xc7 29.♟xe4 ♞xe4 30.♖xe4 ♖d8 31.♖c6 1-0

RISULTATI – OPEN B
TURNO 6

1'	TAFUR Abel	-VIGNOLI Matteo	X
2'	NARDONE Massimo	-BETTINI Massimo	1-0
3'	CELLI Ugo	-LA-MANNA Andrea	0-1
4'	CAPUTI Giuliano	-MADIAI Federico	0-1
5'	PANIGONI Giuseppe	-BOFFA Mauro	0-1
6'	FIORILI Roberto	-NASONI Paolo	X
7'	BERNASCONI Roberto	-BASSIS Ivano	X
8'	CAMBIERI Mario	-SANZANI Pierluigi	0-1
9'	BURBI Marco	-BRUNELLI Giovanni	1-0
10'	MAZZOTTI Federico	-SPANO'-CUOMO Gaetano	1-0
11'	COLOMBO Sandro	-VILLA Claudio	0-1
12'	BOCCALATTE Piero	-ROVERSI Stefano	1-0
13'	LONGO Pietro	-BONOTTO Giorgio	0-1
14'	BOLOGNESI Alberto	-SARACCO Marco	X
15'	PERON Davide	-MORANDI Daniele	X
16'	MILANESI Erminio	-REGINATO Mauro	X
17'	MARGUERITAZ Davy	-SOTTROI Carlo	X
18'	ELSIDO Massimo	-VANZAN Alessandro	1-0
19'	SCARPELLINI Felice	-ROMANO Roberto	X
20'	NEPI Ezio	-DI-CHIARA Mauro	1-0
21'	SIMONE Marco	-GOZZINI Giambattista	1-0
22'	ROZZONI Davide	-PANIGA Danilo	1-0
23'	GALASSO Daniele	-ALLEGRETTI Luigi	X
24'	GALLAVOTTI Eugenio	-REGORDA Vittorio	0-1
25'	FRANZINI Stefano	-FIZZOTTI Mario	0-1
26'	ACUNZO Domenico	-LANNI Vincenzo	X
27'	PESCE Leandro	-ORSI Lorenzo	0-1
28'	FERRARESE Giacomo	-ZX.ASSENTE 8	1-0F

RISULTATI – OPEN C
TURNO 6

1'	TAMMARAZIO Saverio	-BADANO Giancarlo	X
2'	SALA Marcello	-DAPPIANO Andrea	0-1
3'	VENDRAMINI Ivano	-PENNATI Roberto	0-1
4'	PANDINI Giuseppe	-PAULOVICH Adriano	0-1
5'	MORELLO Guido	-LARICINI Alberto	1-0
6'	TUCCI Flavio	-MORO Roberto	X
7'	STELLA Luca	-GRECO Umberto	1-0
8'	TRAVAGLINI Renzo	-MORA Ramirez Juan	X
9'	PALUMBO Claudio	-MAFFEO Mauro	1-0
10'	BRIGHENTI Alessandro	-GAZZETTA Marco	0-1
11'	FARACI Libero	-MENON Michele	X
12'	NEGRI Luigi	-LAPENNA Michelangelo	1-0
13'	PARAGLIOLA Gennaro	-CALVI Alessandro	X
14'	VENTURI Luca	-MONDINI Francesco	1-0
15'	VILLA Maurizio	-BAJADA Giacomo	X
16'	GAZZARRI Leonardo	-CORBELLINI Nicola	1-0
17'	TESTA Massimo	-PISTONE Salvatore	0-1
18'	MERLETTI Vincenzo	-MASSERINI Simone	0-1
19'	BONASSI Tommaso	-CAMBI Enrico	1-0
20'	GIGLIOLI Antonio	-BARAZZA Remo	X
21'	MARCELLONI Dario	-CATTANEO Dario	X
22'	MANNORI Giampaolo	-REGINATO Lino	1-0
23'	CHIERICI James	-CASAVECCHIA Alberto	1-0
24'	FERRARESE Eugenio	-VALLARINO Giacomo	0-1
25'	BROCCA Lorenzo	-GUIDO Giuseppe	X
26'	ARDU Luigi	-DE-COL Daniele	1-0
27'	D'APA Massimo	-CERRAULO Carlo Alberto	0-1
28'	MATTA Domenico	-ZZ.ASSENTE 55	1-0F

RISULTATI – PROMOZIONE
TURNO 6

1'	STIPS Tobias	-FIAMMETTI Gianluca	1-0
2'	ALBORGHETTI Ernesto	-BIBBI Roberto	1-0
3'	PIEMONTI Andrea	-AZZOLIN Lorenzo	X
4'	FRAGOMENI Carlo	-BOERCI Roberto	0-1
5'	MESSINA Salvatore	-PICASSO Filippo	0-1
6'	TROZZI Ettore	-TIOZZO Giulia	1-0
7'	LAVA Jacopo	-GUARDUCCI Simone	1-0
8'	AIROLDI Andrea	-CEPPARONE Enrico	0-1
9'	VIGNOLI Ernesto	-GUERINI Sara	1-0
10'	CONSONNI Isabella	-NICOLI Davide	X
11'	PIEMONTI Alice	-CIOLFI Stefano	X



69	Nardelli, Marco	3.0	25.0	7.75	12.0	
70	Ruggeri, Pietro	3.0	20.5	7.50	10.0	
71	Fontana, Enrico	3.0	23.5	7.25	11.0	
77	MILAZZO, Mario	3.0	23.5	8.50	11.5	
82	Radice, Luca	3.0	23.5	7.25	11.0	
84	Crippa, Gabriele	3.0	25.0	9.25	14.0	
85	Ricca, Giorgio	3.0	21.5	7.25	9.5	
86	Gangemi, Salvatore	3.0	20.0	5.75	10.5	
87	Bianco, Raffaele	3.0	22.0	8.25	10.0	
88	Lovati, Paolo	3.0	22.5	8.00	12.0	
94	Rorato, Giovanni	3.0	23.5	8.75	9.0	
98	Nardi, Marco	3.0	19.5	5.75	9.5	
107	CAMPOMORI, Bruno	3.0	19.0	5.50	9.0	
108	Orsi, Massimiliano	3.0	21.5	9.50	9.5	
109	Paolinelli, Giacomo	3.0	26.5	9.75	14.0	
115	Gasperoni, Stefano	3.0	21.0	7.75	11.0	
117	Pesce, Gabriele	3.0	20.5	8.00	9.5	
118	De-Nardi, Riccardo	3.0	21.5	8.00	9.0	
123	Johansson, Alexander	3.0	23.0	7.50	15.0	
95.	52	Vivo, Mario	2.5	25.5	7.75	12.0
	61	Gazzarri, Alberto	2.5	22.5	8.00	11.5
	62	Ceccarini, Marco	2.5	18.5	6.50	10.0
	81	Miatello, Alberto	2.5	21.0	5.25	11.0
	90	Mazzariol, Oscar	2.5	21.0	5.75	7.5
	93	Piemonti, Carlo	2.5	20.5	4.75	8.0
	95	Carosso, Andrea	2.5	17.0	3.25	5.0
	99	Capece, Adolivio	2.5	24.0	7.75	11.0
	104	Burani, Eugenio	2.5	20.5	4.75	6.0
	106	Beccaris, Gabriele	2.5	21.0	5.50	7.5
	110	D'apa, Matteo	2.5	19.5	4.25	7.0
	112	Ranfagni, Stefano	2.5	22.5	6.25	9.0
	113	Salmoiraghi, Angelo	2.5	17.5	4.00	8.0
	114	Djabri, Katherine	2.5	21.5	8.25	9.5
	124	Sala, Sergio	2.5	19.5	5.25	9.5
110.	74	Vinzoni, Andrea	2.0	21.0	4.25	8.5
	91	Djabri, Zafer M.	2.0	20.5	5.50	7.0
	92	Meng, Jean-Philippe	2.0	22.0	4.50	9.0
	103	Faccia, Sergio	2.0	17.5	3.00	6.0
	111	Buratti, Marco	2.0	24.0	6.00	10.0
	119	Pulvirenti, Gianni	2.0	18.0	5.25	9.5
	122	Saccani, Ettore	2.0	21.0	5.00	9.0
	125	Stips, Felix	2.0	22.5	5.75	10.0
118.	58	Rorato, Renzo	1.5	20.5	4.75	9.5
	65	Zucchelli, Massimo	1.5	22.5	6.50	8.0
	105	Raselli, Claudio	1.5	18.5	3.25	6.0
	116	Cecchetto, Vanni	1.5	22.5	4.50	8.0
	120	Di-Donato, Giovanni	1.5	17.0	2.25	4.0
123.	76	MARCHIORI, Diego	1.0	19.0	5.50	4.5
	96	Di Lascio, Savino	1.0	19.0	2.00	4.0
	102	You, Zhi Chih Stefano	1.0	19.5	1.00	3.0
126.	101	Casagrande, Fabio	0.5	20.0	2.75	2.0

CLASSIFICA DOPO TURNO 7 OPEN A

No.	PNo.	Name	Score	WP	SB	PS
1.	3	Dervishi, Erald	5.5	33.0	25.00	24.5
	4	Komarov, Dimitri	5.5	32.0	24.50	22.5
	6	Drasko, Milan	5.5	29.5	22.25	23.5
	8	Groszpete, Attila	5.5	32.0	24.00	24.5
	9	Cebalo, Miso	5.5	34.0	26.00	24.0
	11	Shytaj, Luca	5.5	27.5	20.50	23.0
	12	Salvador, Roland	5.5	28.0	21.75	20.5
	19	Grooten, Herman	5.5	26.0	21.50	19.5
9.	1	Epishin, Vladimir	5.0	34.5	24.00	23.0
	2	Sax, Gyula	5.0	34.0	23.25	23.0
	5	Godena, Michele	5.0	30.0	20.75	20.5
	13	Borgo, Giulio	5.0	31.5	21.25	21.5
	14	Piscopo, Pierluigi	5.0	27.5	18.75	21.0
	16	Brunello, Sabino	5.0	30.0	20.25	20.0
	22	Mogranzini, Roberto	5.0	30.5	20.50	22.0
	23	De Santis, Alessio	5.0	25.0	16.25	20.0
	27	Fierro Baquero, M. L.	5.0	27.5	17.50	20.0
	33	Mola, Pietro	5.0	24.5	15.50	18.5
19.	10	Efimov, Igor	4.5	28.5	16.50	20.5
	15	Bellia, Fabrizio	4.5	29.5	17.25	20.5
	17	Bruno, Fabio	4.5	26.5	16.00	19.0
	20	Isonzo, David	4.5	29.5	17.25	18.0
	21	Vezzosi, Paolo	4.5	22.5	13.00	19.0
	24	Castaldo, Folco	4.5	27.5	15.25	20.0
	26	Guido, Flavio	4.5	31.5	18.00	20.5
	31	Bresciani, Nicola	4.5	26.5	16.00	16.5
	32	Sbarra, Marco	4.5	27.5	14.75	18.0
	34	Bentivegna, Francesco	4.5	27.0	15.50	18.5
	36	Vancini, Edoardo	4.5	31.5	18.00	21.0
	41	Tomba, Ivan	4.5	30.0	17.25	18.0
	43	Schuurman, Petra	4.5	28.0	15.75	17.5
	51	Rombaldoni, Axel	4.5	31.5	18.50	20.0
	56	Sautto, Daniele	4.5	27.0	14.00	17.0
	72	Astengo, Corrado	4.5	26.0	14.25	15.0
	83	Lapenna, Antonio	4.5	25.5	14.25	15.5
36.	7	Drazic, Sinisa	4.0	26.5	14.25	17.0
	28	Mazzilli, Piero	4.0	25.0	12.75	16.5
	30	Lucaroni, Massimiliano	4.0	26.0	13.75	17.5
	35	Ferretti, Folco	4.0	26.5	13.00	17.0
	37	Ferro, Mario	4.0	29.5	14.00	17.0
	39	Pace, Pierdario	4.0	24.0	9.50	15.0
	40	Ranieri, Fabrizio	4.0	24.0	10.25	16.5
	45	Voltolini, Giuseppe	4.0	30.0	15.25	19.0
	48	Di Fonzo, Valerio	4.0	26.5	11.75	18.5
	59	Ambrosi, Eleonora	4.0	23.5	11.25	15.5
	64	Rosin, Federico	4.0	25.0	11.00	13.0
	67	Alberton, Roberto	4.0	26.5	13.50	13.0
	79	Temi, Walter	4.0	25.0	12.00	13.5
	80	Maccagno, Giancarlo	4.0	19.0	8.00	12.0
	126	LAMPL, Gerald	4.0	23.5	13.50	14.0
51.	18	Mantovani, Renzo	3.5	25.0	10.25	16.5
	25	Lanzani, Mario	3.5	29.0	13.25	18.5
	29	Costantini, Roberto	3.5	25.0	9.25	17.0
	38	Lava, Giovanni	3.5	23.0	9.75	14.0
	42	Pantaleoni, Claudio	3.5	23.5	10.25	16.0
	46	Cugini, Verter	3.5	23.0	8.75	15.0
	47	Scotti, Umberto	3.5	26.0	9.75	16.0
	49	Andreolini, Mauro	3.5	25.0	9.75	15.5
	53	Piantoni, Roberto	3.5	23.5	8.25	15.5
	54	Guancia, Orazio	3.5	21.5	8.25	14.5
	55	Frilli, Guido	3.5	27.5	12.00	15.5
	57	Bonazzi, Edoardo	3.5	24.0	9.25	16.0
	60	Novelli, Cristiano	3.5	22.5	10.25	15.0
	63	Andreoli, Renato	3.5	23.5	10.00	14.0
	66	Piva, Giorgio	3.5	27.0	10.25	13.0
	73	Magrini, Fabrizio	3.5	23.0	9.25	12.5
	75	Tramalloni, Luca	3.5	27.5	11.50	15.0
	78	Astengo, Marcello	3.5	23.0	9.50	10.5
	89	Podini, Francesco	3.5	20.0	8.00	10.5
	97	Pegoraro, Nicola	3.5	24.5	11.25	12.0
	100	Brun, Dario	3.5	24.5	11.25	12.5
	121	Forato, Enrico	3.5	20.5	10.25	12.5
73.	44	Napoli, Nicolo'	3.0	25.5	8.00	14.0
	50	Sardo, Gabriele	3.0	31.0	12.50	17.0
	68	Zoldan, Matteo	3.0	25.0	7.25	11.0

CLASSIFICA DOPO TURNO 7 C.I. UNDER 20

	nome	ctg.	punti	buh.	ps	id	nv	cc
1'	2-RONCHETTI Niccolo'	RA FM	6.0	33.5				
2'	3-VOCATURO Daniele	RM IM	5.5	35.5				
3'	1-CARUANA Fabiano	PG IM	5.5	34.5				
4'	5-DVIRNYY Daniyyl	TV -M	5.0	34.0				
5'	7-NAVARRO Stefano	PD -M	5.0	33.5				
6'	8-STROMBOLI Ettore	NA -M	5.0	30.5				
7'	12-LAPICCIARELLA Daniele	MI CM	5.0	30.0				
8'	21-VALSECCHI Alessio	BG CM	5.0	27.5				
9'	4-ROMBALDONI Denis	PU FM	4.5	34.5				
10'	10-STROMBOLI Carlo	NA CM	4.5	32.0				
11'	14-BELLEMO Davide	VE CM	4.5	30.5				
12'	6-LAIN Luigi	VI -M	4.5	29.5				
13'	18-POMARO Alberto	PD CM	4.5	29.0				
14'	11-BONAFEDE Alessandro	TV CM	4.5	28.0				
15'	19-BOSCOLO Marco	VE CM	4.5	24.0				
16'	9-FOSSATI Remigio	GE CM	4.0	31.5				
17'	24-LOCCI Damiano	CA CM	4.0	28.5				
18'	13-STELLA Andrea	CR CM	4.0	28.0	3.0			
19'	17-BOSI Clint	PV CM	4.0	28.0	2.0			
20'	41-TESTA Adriano	RM 2N	4.0	24.5				
21'	54-MEREU Matteo	CA 3N	4.0	23.5				
22'	29-TORRISI Andrea	AT 1N	3.5	28.0				
23'	20-MANCONI Antonio	LU CM	3.5	27.0				
24'	27-DINI Andrea	RM 1N	3.5	26.5				
25'	26-SALA Giovanni	BG 1N	3.5	26.0				
26'	45-DE-FILOMENO Simone	PO 2N	3.5	25.0				
27'	32-LAI Luca	CA 1N	3.5	24.5				
28'	22-ANDREONI Giuseppe	RM CM	3.5	24.0				
29'	40-PALADINO Giovanni	NA 2N	3.5	22.0				
30'	36-CANTU' Guido	MI 1N	3.5	21.0				
31'	25-DE-NISI Mario	TN 1N	3.0	28.0				
32'	37-GALLUCCI Alessio	TO 1N	3.0	26.5	1.5	2	15'	
33'	28-PARODI Alessandro	TO 1N	3.0	26.5	1.5	2	22'	
34'	46-MARAZZI Dominic	PV 2N	3.0	26.0				
35'	23-FINOCCHIARO Gianluca	TO CM	3.0	25.5				
36'	35-ROMANO Zeno	BG 1N	3.0	24.5				
37'	39-PULEO Diego	PA 2N	3.0	24.0				
38'	43-POPA Dragos	LU 2N	3.0	23.5				
39'	31-REGORDA Massimiliano	MI 1N	3.0	23.0				
40'	52-GILARDI Davide	BG 3N	3.0	22.5				
41'	16-COZZARIN Davide	PN CM	3.0	20.5				
42'	42-ROMBALDONI Brian	PU 2N	3.0	18.0				
43'	30-FRATINO Lorenzo	LU 1N	2.5	25.0	2.5	1	21'	
44'	34-MORA Lorenzo	BG 1N	2.5	25.0	2.5	1	28'	
45'	38-BERNARDINI Luca	LU 1N	2.5	24.0				
46'	33-BATTISTELLI Alessandro	RM 1N	2.5	22.0				
47'	53-PALMITESSA Andrea	BA 3N	2.5	21.0				
48'	48-PULCINI Giorgio	BG 2N	2.5	20.0				
49'	47-TAGLIONE Stefano	LI 2N	2.5	17.5				
50'	44-COCUZZI Edoardo	FI 2N	2.0	18.5				
51'	51-COLADANGELO Andrea	MI 3N	1.5	22.5				
52'	49-BARTOLI Fabio	LI 3N	1.5	22.0				
53'	15-LOI Andrea	TN CM	1.5	6.5				
54'	50-ZERMIAN Federico	MI 3N	1.0	20.5				
55'	55-SAINI Stefano	NC	1.0	18.0				

CLASSIFICA DOPO TURNO 7 C.I. FEMMINILE

CLASSIFICA DOPO TURNO 6 OPEN C

	nome	ctg.	punti	buh.	ps	id	nv	cc
1'	6-PANELLA Fiammetta	RM 1N	5.5	31.0				
2'	13-BRUNELLO Roberta	BG 1N	5.5	30.0				
3'	1-DE-ROSA Maria	NA WF	5.0	32.0				
4'	9-CHIERICI Marianna	RE WF	5.0	30.5				
5'	2-COSTANTINI Laura	RN CM	5.0	29.5				
6'	15-MATTA Francesca	TO 1N	4.5	29.0				
7'	3-ARNETTA Maria Teresa	PA CM	4.0	33.5				
8'	5-CAPUANO Francesca	BA CM	4.0	29.5				
9'	8-BRUNELLO Marina	BG 1N	4.0	28.0				
10'	11-TONEL Giulia	TS 1N	4.0	27.5				
11'	10-DI-CERBO Giulia	VR 1N	4.0	27.0				
12'	25-REGINATO Sabrina	TV 1N	4.0	23.0				
13'	7-SAUTTO Alessandra	FR CM	3.5	29.0				
14'	4-SANTURBANO Maria Vincenza	CH CM	3.5	28.5				
15'	14-MESSINA Roberta	SA 1N	3.5	25.5				
16'	22-VOCATURO Iliaria	RM 2N	3.0	25.5				
17'	12-FITTANTE Giuliana	TO WF	3.0	25.0				
18'	21-ZANABONI Alessandra	LC 2N	3.0	23.5				
19'	19-CHIARION Elisa	MO 2N	3.0	22.0				
20'	20-MONTICONE Sonia	AT 2N	3.0	21.5				
21'	24-MOSCA Giulia	VE 3N	2.5	24.0				
22'	17-PALMITESSA Irene	BA 2N	2.5	24.0				
23'	23-PALMITESSA Chiara	BA 3N	2.5	21.0				
24'	16-VARAGNOLO Silvia	VE 2N	2.0	20.0				
25'	18-AMMENDOLA Monica	BR 2N	1.5	25.5				

	nome	ctg.	punti	buh.	ps	id	nv	cc
1'	8-TAMMARAZIO Saverio	GE 2N	5.0	24.0				
2'	11-DAPPIANO Andrea	TN 2N	5.0	21.5				
3'	7-PENNATI Roberto	MI 2N	5.0	21.0				
4'	3-BADANO Giancarlo	AL 2N	4.5	23.5				
5'	1-PAULOVICH Adriano	MI 2N	4.5	21.0				
6'	12-MORELLO Guido	PA 2N	4.5	20.5				
7'	24-VENTRAMINI Ivano	CN 2N	4.0	23.0	2.5			4
8'	14-MORO Roberto	BS 2N	4.0	23.0	2.5			3
9'	10-PALUMBO Claudio	VA 2N	4.0	22.0	2.5			
10'	4-SALA Marcello	BG 2N	4.0	22.0	2.0			
11'	23-TUCCI Flavio	SO 2N	4.0	21.5				
12'	13-GAZZETTA Marco	BG 2N	4.0	19.5				
13'	2-STELLA Luca	CR 2N	4.0	19.0				
14'	17-LARICINI Alberto	CO 2N	3.5	24.5				
15'	16-FARACI Libero	VB 2N	3.5	24.0				
16'	27-GAZZARRI Leonardo	LI 3N	3.5	23.0				
17'	34-PISTONE Salvatore	GE 2N	3.5	22.0				
18'	15-PANDINI Giuseppe	MI 2N	3.5	20.5	2.0			
19'	30-MENON Michele	UD 2N	3.5	20.5	1.5			
20'	22-VENTURI Luca	PT 2N	3.5	19.5				
21'	6-TRAVAGLINI Renzo	MI 2N	3.5	19.0				
22'	48-MORA Ramirez Juan	FI 3N	3.5	18.0				
23'	39-NEGRI Luigi	MI 2N	3.5	17.0				
24'	26-BRIGHENTI Alessandro	MI 2N	3.0	24.0				
25'	20-MAFFEO Mauro	VB 2N	3.0	23.5				
26'	25-BAJADA Giacomo	IM 1N	3.0	22.0				
27'	40-PARAGLIOLA Gennaro	CZ 2N	3.0	21.5				
28'	21-GRECO Umberto	MI 2N	3.0	20.5				
29'	31-MASSERINI Simone	BG 3N	3.0	19.5				
30'	19-CALVI Alessandro	BG 2N	3.0	19.0				
31'	43-BONASSI Tommaso	BG 3N	3.0	18.5	2.0			2 12'
32'	52-MANNORI Giampaolo	PT 3N	3.0	18.5	2.0			2 37'
33'	49-VILLA Maurizio	MI 3N	3.0	15.5				
34'	29-MARCELLONI Dario	BG 3N	2.5	21.5				
35'	9-LAPENNA Michelangelo	MO 2N	2.5	20.5				
36'	42-CORBELLINI Nicola	BG 3N	2.5	19.5				
37'	5-VALLARINO Giacomo	GE 2N	2.5	19.0				
38'	50-CATTANEO Dario	BG 2N	2.5	18.5	2.5			
39'	38-BARAZZA Remo	VR 3N	2.5	18.5	2.0			
40'	55-TESTA Massimo	RM NC	2.5	17.5				
41'	32-ARDU Luigi	CA 3N	2.5	17.0				
42'	47-GIGLIOLI Antonio	MO 3N	2.5	16.5	1.5			
43'	18-CHIERICI James	RE 2N	2.5	16.5	1.0			
44'	37-MONDINI Francesco	VA 2N	2.5	14.5				
45'	36-REGINATO Lino	TV 3N	2.0	21.0				
46'	41-CERAULO Carlo Alberto	MI 2N	2.0	18.0				2
47'	33-MERLETTI Vincenzo	BG 3N	2.0	18.0				
48'	28-GUIDO Giuseppe	GE 1N	2.0	16.0				
49'	45-CAMBI Enrico	MO 3N	2.0	15.5				
50'	53-BROCCA Lorenzo	MI 3N	2.0	14.0				
51'	51-FERRARESE Eugenio	VE 3N	1.5	18.5				
52'	44-CASAVECCHIA Alberto	RM 3N	1.5	15.5				
53'	54-DE-COL Daniele	VE 3N	1.5	14.5				
54'	35-MATTA Domenico	TO 3N	1.0	15.0				
55'	46-D'APA Massimo	MI 2N	1.0	12.5				



CLASSIFICA DOPO TURNO 6 OPEN B

CLASSIFICA DOPO TURNO 6 PROMOZIONE

	nome	ctg.	punti	buh.	ps	id	nv	cc
1'	15-LA-MANNA Andrea	TN 1N	5.0	25.5				
2'	39-MADIAI Federico	AR 2N	5.0	24.5				
3'	4-TAFUR Abel	EE 1N	5.0	24.0				
4'	12-NARDONE Massimo	MI 1N	5.0	23.0				
5'	14-BOFFA Mauro	SUI--	4.5	22.0				
6'	7-VIGNOLI Matteo	MI 1N	4.5	21.5				
7'	34-BURBI Marco	FI 1N	4.0	24.0				
8'	42-MAZZOTTI Federico	BG 1N	4.0	22.5				
9'	43-CELLI Ugo	GE 2N	4.0	22.0	2.5			
10'	19-BETTINI Massimo	MI 1N	4.0	22.0	2.0			
11'	40-VILLA Claudio	BG 1N	4.0	21.0				
12'	17-SANZANI Pierluigi	BO CM	4.0	20.0				
13'	30-BASSIS Ivano	BG 1N	3.5	22.0				
14'	26-NASONI Paolo	BG 1N	3.5	21.5				
15'	18-PANIGONI Giuseppe	NO 1N	3.5	20.5	2.5			3
16'	2-BOCCALATTE Piero	TO CM	3.5	20.5	2.5			1
17'	9-BERNASCONI Roberto	CO 1N	3.5	20.0	1.0			
18'	8-FIORILI Roberto	MI 1N	3.5	20.0				
19'	6-CAPUTI Giuliano	GE 1N	3.5	19.0				
20'	10-BONOTTO Giorgio	VI 1N	3.5	17.0				
21'	33-CAMBIERI Mario	BG 1N	3.0	22.5				
22'	50-ROZZONI Davide	MI 2N	3.0	21.0	2.0			
23'	20-BRUNELLI Giovanni	MI 1N	3.0	21.0	1.5			
24'	45-PERON Davide	MN 2N	3.0	20.5	2.5			2
25'	35-SARACCO Marco	TO 1N	3.0	20.5	2.5			1
26'	22-SPANO--CUOMO Gaetano	RM 1N	3.0	20.0				
27'	29-REGINATO Mauro	TV 1N	3.0	19.5	2.0			
28'	31-NEPI Ezio	MI 1N	3.0	19.5	1.5			
29'	53-MARGUERETTAZ Davy	AO 2N	3.0	19.0	2.0			2 14'
30'	16-MORANDI Daniele	MI 1N	3.0	19.0	2.0			2 24'
31'	41-ELSIDO Massimo	BG 2N	3.0	19.0	2.0			2 34'
32'	13-BOLOGNESI Alberto	FE 1N	3.0	18.5	2.0			
33'	25-COLOMBO Sandro	MI 1N	3.0	18.5	1.5			
34'	23-MILANESI Erminio	CR 1N	3.0	17.0	1.5			2 27'
35'	21-SIMONE Marco	MI 1N	3.0	17.0	1.5			2 30'
36'	27-ROVERSI Stefano	GE CM	2.5	22.0				
37'	1-SOTTROI Carlo	BL CM	2.5	18.5	2.0			
38'	38-LONGO Pietro	BG 2N	2.5	18.5	1.5			
39'	5-REGORDA Vittorio	MI 1N	2.5	18.0				
40'	44-ROMANO Roberto	MI 2N	2.5	17.5				
41'	11-SCARPELLINI Felice	BG 1N	2.5	15.5				
42'	24-FIZZOTTI Mario	NO 1N	2.5	14.5				
43'	46-DI-CHIARA Mauro	TO 2N	2.0	21.0				
44'	49-GOZZINI Giambattista	BG 2N	2.0	19.0				
45'	37-ACUNZO Domenico	BG 1N	2.0	16.5				
46'	28-VANZAN Alessandro	RM 1N	2.0	16.0				
47'	48-GALASSO Daniele	LC 2N	2.0	15.5	2.0			
48'	32-PANIGA Danilo	SO 1N	2.0	15.5				
49'	54-LANNI Vincenzo	BG 2N	2.0	14.5	2.0			
50'	3-ALLEGRETTI Luigi	IM 1N	2.0	14.5	1.5			
51'	55-ORSI Lorenzo	LU 2N	2.0	14.5				
52'	51-GALLAVOTTI Eugenio	MI 2N	1.5	16.0				
53'	52-FRANZINI Stefano	SO 2N	1.5	15.5				
54'	47-FERRARESE Giacomo	VE 2N	1.5	15.0				
55'	36-PESCE Leandro	SV 2N	1.0	20.0				

	nome	ctg.	punti	buh.	ps	id	nv	cc
1'	1-STIPS Tobias	MI NC	5.0	24.0				
2'	2-ALBORGHETTI Ernesto	BG NC	5.0	23.5				
3'	3-PIEMONTEI Andrea	LC NC	4.5	22.5				
4'	8-BIFFI Roberto	MI NC	4.0	25.5				
5'	9-BOERCI Roberto	TS NC	4.0	21.5				
6'	21-PICASSO Filippo	GE NC	4.0	20.0				
7'	6-TROZZI Ettore	BG NC	3.5	21.5				
8'	5-AZZOLIN Lorenzo	MI NC	3.5	20.5				
9'	4-FIAMMETTI Gianluca	BG NC	3.0	22.5				
10'	13-LAVA Jacopo	RM NC	3.0	20.0	2.5			
11'	17-FRAGOMENI Carlo	MI NC	3.0	20.0	1.5			
12'	16-CEPPARONE Enrico	IM NC	3.0	19.5				
13'	22-VIGNOLI Ernesto	MI NC	3.0	17.5				
14'	20-MESSINA Salvatore	SA NC	2.5	18.5				
15'	15-TIOZZO Giulia	VE NC	2.5	17.5				
16'	19-GUARDUCCI Simone	BG NC	2.5	15.5				
17'	12-GUERINI Sara	BG NC	2.0	17.5	1.0			2 20'
18'	7-AIROLDI Andrea	MI NC	2.0	17.5	1.0			2 21'
19'	14-NICOLI Davide	BG NC	2.0	17.0				
20'	10-CIOLFI Stefano	RM NC	1.5	17.5				
21'	11-CONSONNI Isabella	MI NC	1.5	14.5				
22'	18-PIEMONTEI Alice	LC NC	1.0	12.5				

Sede Legale in Bergamo - Piazza Matteotti, 20
 Uffici e stabilimenti in Clusone - Viale Europa, 47
 Tel. 0346 22 591 - 0346 20 891